

CATÁLOGO DE PRODUTOS

maxprint

EDIÇÃO 2022

- Somos uma empresa brasileira fundada em 1978.
- Atuamos em 6 áreas de negócios:
3 Marcas de consumo.
3 Divisões B2B.
- Equipe Nacional de Vendas.
- Um centro administrativo e três centros de distribuição.

TUDO ISSO PREPARADO PARA QUE SEU NEGÓCIO PROSPERE JUNTO COM A GENTE

FICHA TÉCNICA

Presidente

Vitor Paulo de Andrade

Vice-Presidente

Francisco Paulo de Andrade

Diretor Comercial

Francimar da Silva

Gerência de Produtos

Antonio Nascimento, Gabriela Procópio e Vanessa Fialho.

Marketing e Desenvolvimento

Thieny Biló, Gislaine Silva, Laura Souza, Beatriz Rodrigues, Nayara Rodrigues, Humberto Silveira e Reinaldo Lucci.

Equipe de Produtos

Leticia Bertolle, Beatriz Amendola e Eduarda Palomeque



ÍNDICE

ESCRITÓRIO

| | |
|-----------------------------|-----|
| Cadeiras | 005 |
| Calculadoras | 007 |
| Tesouras e Estiletos | 012 |
| Grampeadores | 013 |
| Extrator e Grampos | 018 |
| Perfuradores | 019 |
| Suporte Para Fitas Adesivas | 020 |
| Canetas | 023 |
| Lapiseiras | 029 |
| Grafites e Apagador | 030 |
| Borrachas e Corretivos | 031 |
| Colas | 033 |
| Blocos linha Disney | 037 |
| Blocos Adesivos | 047 |
| Blocos Marcadores | 055 |
| Mochilas | 062 |
| Lancheiras | 063 |
| Cadernos | 069 |
| Etiquetas | 066 |



INFORMÁTICA

| | |
|--------------------|-----|
| Mouses | 071 |
| Teclados | 076 |
| Combos | 079 |
| Mousepads | 081 |
| Headsets | 84 |
| Headphones | 86 |
| Microfones | 87 |
| Caixas de Som | 88 |
| Acessórios | 90 |
| Suportes | 91 |
| Cases | 93 |
| Mochilas | 94 |
| SSD | 96 |
| Memórias | 103 |
| Toner e Cilindro | 113 |
| Refil de Tinta | 118 |
| Cartucho de Tinta | 120 |
| Fitas Rotuladoras | 122 |
| Pen Drive e Mídias | 124 |
| Pilhas e Baterias | 128 |

CONHEÇA A MAXPRINT NA WEB!

 WWW.MAXPRINT.COM.BR

 MAXPRINTOFICIAL  MAXPRINTOFICIAL  MAXPRINT OFICIAL

 CAIXA MASTER
 DIMENSÃO DO PRODUTO
 DIMENSÃO DA EMBALAGEM

 SEM RESPOSTAÇÃO
(VERIFICAR DATA DE DISPONIBILIDADE DE ESTOQUE)
 LANÇAMENTO

maxprint

CADEIRAS OFFICE



A linha de cadeiras office Maxprint traz conforto e elegância para seu ambiente de trabalho. Todos os modelos foram desenvolvidos com pistão classe 3 e matéria-prima 100% nova, tornando-as mais resistentes, e com rodas de nylon que permitem deslizamento fácil.



CADEIRAS

CADEIRA OFFICE MAXPRINT MATARAZZO

- Superfície macia e confortável em malha
- Encosto e apoio de braço fixos em plástico
- Pistão classe 3, que confere mais resistência ao produto
- Mecanismo borboleta e ajuste de tensão
- Suporta até 120kg
- Rodas de Nylon que facilitam o deslizamento da cadeira

n/a
58,5 x 102 x 51 cm
61 x 30 x 57 cm

CAIXA C/1 UNID.
COD.: 60000087
COD. EAN: 7897975003678
COD. DUN: n/a



PISTÃO



RODAS



PISTÃO



RODAS

CADEIRA OFFICE MAXPRINT MARTINELLI

- Superfície macia e confortável em malha
- Encosto telado e apoio de braço fixo em plástico
- Apoio para a cabeça com altura regulável ideal para promover a ergonomia necessária
- Pistão classe 3, que confere mais resistência
- Mecanismo borboleta e ajuste de tensão
- Suporta até 120kg
- Rodas de Nylon que facilitam o deslizamento da cadeira

n/a
58,5 x 117 x 61 cm
55 x 32 x 57 cm

CAIXA C/1 UNID.
COD.: 60000088
COD. EAN: 7897975003685
COD. DUN: n/a

CADEIRA OFFICE MAXPRINT DACON

- Superfície super confortável em couro sintético
- Apoio de braço fixo em aço cromado
- Pistão classe 3, que confere mais resistência
- Mecanismo borboleta e ajuste de tensão
- Suporta até 120kg
- Rodas em Nylon que facilitam o deslizamento da cadeira

n/a
57 x 102 x 98 cm
66 x 28 x 57 cm

CAIXA C/1 UNID.
COD.: 60000099
COD. EAN: 7897975006136
COD. DUN: n/a



PISTÃO



RODAS

maxprint

CALCULADORAS

A linha de calculadoras Maxprint possui alta eficiência, diversidade de modelos e formas de alimentação e alto desempenho, sendo ideais para o ambiente de trabalho e estudo.



CALCULADORAS

CALCULADORA DE BOLSO MAXPRINT MX-C87

- Alimentação Two power
- 8 dígitos.
- Corpo plástico e teclas emborrachadas
- Baterias inclusas
- Alta durabilidade



BLISTER C/1 UNID.

COR:Azul
COD.: 758752
COD. EAN: 7897975083649
COD. DUN: 17897975083646

COR:Preta
COD.: 758767
COD. EAN: 7897975083656
COD. DUN: 17897975083653

- 50 unids.
- 8,5 x 10,5 x 0,5 cm
- 19 x 11 x 1 cm



CALCULADORA DE MESA MAXPRINT MX-C126

- 12 dígitos
- Alimentação Two power
- Compatibilidade com pilha AA
- Memória GT



- 36 unids.
- 12 x 14,8 x 3,5 cm
- 12,4 x 15,5 x 4 cm

CAIXA C/1 UNID.

COD.: 7500023
COD. EAN: 7897975007775
COD. DUN: 17897975007772



CALCULADORA DE BOLSO MAXPRINT MX-C89

- 8 dígitos
- Alimentação Two power
- Funciona com pilha AA
- Modelo compacto.



CAIXA C/1 UNID.

COD.: 7500028
COD. EAN: 7897975008055
COD. DUN: 17897975007789

- 40 unids.
- 4,2 x 5,1 x 0,5 cm
- 6,5 x 11,4 x 1,9 cm



CALCULADORAS

CALCULADORA DE MESA MAXPRINT MX-C127

- 12 dígitos
- Alimentação Two power
- Funciona com bateria LR1130
- Função correct
- Bateria inclusa



- 36 unids.
- 10,3 x 14,5 x 2 cm
- 10,4 x 14,7 x 2,5 cm

CAIXA C/1 UNID.
COD.: 75000029
COD. EAN: 7897975007799
COD. DUN: 17897975007796



CALCULADORA DE MESA MAXPRINT MX-C128B

- 12 dígitos
- Alimentação Two power
- Funciona com bateria LR1130
- Funções check e autoreplay
- Bateria inclusa



- 36 unids.
- 10,5 x 114,2 x 3 cm
- 10,8 x 14,5 x 3,2 cm

CAIXA C/1 UNID.
COD.: 75000030
COD. EAN: 7897975007911
COD. DUN: 17897975007918



CALCULADORA DE MESA MAXPRINT MX-129M

- 12 dígitos
- Alimentação por bateria
- Funciona com bateria LR1130
- Memória GT



- 36 unids.
- 11,3 x 14,3 x 3 cm
- 11,3 x 14,7 x 2,5 cm

CAIXA C/1 UNID.
COD.: 75000031
COD. EAN: 7897975007942
COD. DUN: 17897975007949



maxprint

METÁLICOS

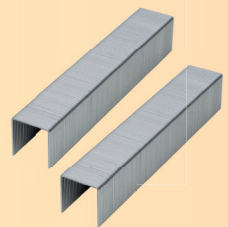
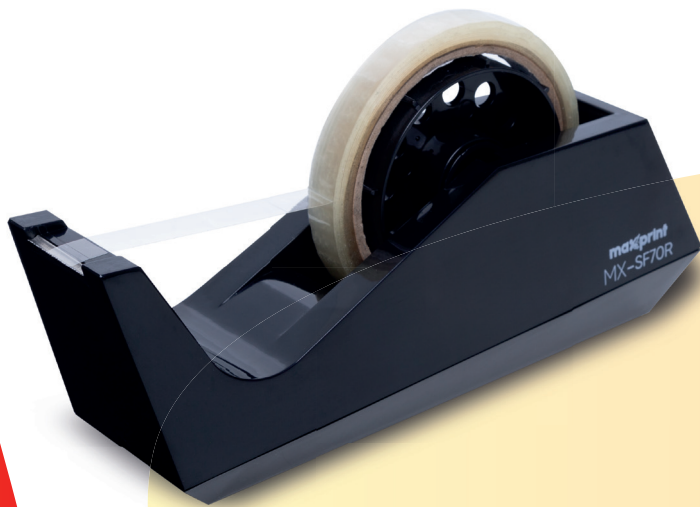

A linha de Metálicos da Maxprint possui estrutura em aço carbono, que confere maior resistência, melhor acabamento e melhor desempenho do produto. Em consequência, o produto dura mais tempo e proporciona mais conforto na utilização.

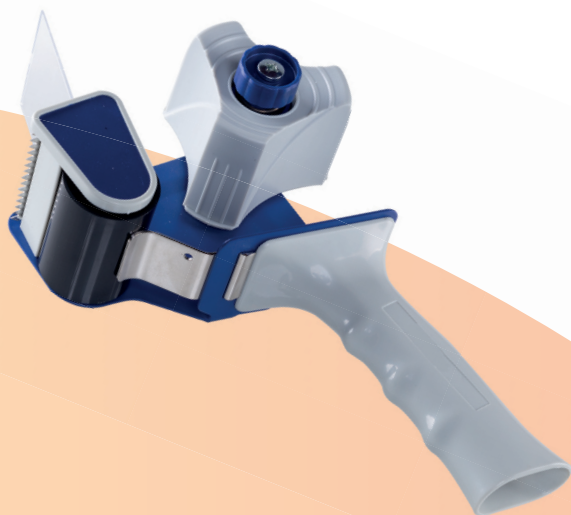







TESOURAS E ESTILETES

ESTILETE

- Lâmina de 9mm e 18mm
- Estrutura reforçada e resistente
- Dispositivo de quebra de lâmina usada, que permite um uso mais duradouro do produto
- Trava de segurança automática que protege o usuário de possíveis lesões



 6 unids.
 2,2 x 12,8 x 1 cm
 13,2 x 7,8 x 13,7 cm

 12 unids.
 4,5 x 15,5 x 2 cm
 8,1 x 21 x 2 cm

ESTREITO MX-9
LÂMINA DE 9MM
CX C/12 UNIDS.
COD.: 712147
COD. EAN: 78979750931251
COD. DUN: 17897975031258



LARGO MX-E18
LÂMINA DE 18 MM
BLISTER C/1 UNID.
COD.: 712151
COD. EAN: 7897975018474
COD. DUN: 17897975018471





TESOURA MULTIUSO

- Lâmina de 18cm e 21cm
- Cabo resistente de plástico ABS
- Formato anatômico
- Fácil encaixe na mão



 10 unids.
 7,5 x 18 x 1 cm
 10 x 26,5 x 1,5 cm

 10 unids.
 7,5 x 21 x 1 cm
 10 x 26,5 x 1,5 cm

MX-T18
LÂMINA DE 9MM
CX C/12 UNIDS.
COD.: 712166
COD. EAN: 7897975018481
COD. DUN: 17897975018488

MX-T21
LÂMINA DE 18 MM
BLISTER C/1 UNID.
COD.: 712171
COD. EAN: 7897975018498
COD. DUN: 17897975018495

GRAMPEADORES

MINI GRAMPEADOR PLÁSTICO MAXPRINT MX-G15

- Grampeia até 15 folhas
- Compatível com grampos 24/6 e 26/6.
- Possui abastecimento semiautomático
- Contém extrator de grampo.
- Modelo compacto, ideal para levar em estojo



12 unids.
6,7 x 3,5 x 2,7 cm
12 x 3,7 x 11 cm

BLISTER C/1 UNID.

COD.: 714173
COD. EAN: 7897975044503
COD. DUN: 17897975044500

COD.: 714154
COD. EAN: 7897975044480
COD. DUN: 17897975044487

COD.: 714169
COD. EAN: 7897975044497
COD. DUN: 17897975044494



MINI GRAMPEADOR PLÁSTICO MAXPRINT MX-G15D - PORTÁTIL

- Grampeia até 15 folhas
- Compatível com grampos 24/6 e 26/6
- Possui abastecimento semiautomático
- Possui trava interna para deixá-lo ainda mais compacto
- Tamanho ideal para levá-lo para qualquer lugar economizando espaço

12 unids.
9 x 2 x 3 cm
8 x 13 x 2 cm

BLISTER C/1 UNID.

COD.: 715658
COD. EAN: 7897975066956
COD. DUN: 17897975066953

COD.: 715662
COD. EAN: 7897975066963
COD. DUN: 17897975066960

COD.: 715677
COD. EAN: 7897975066970
COD. DUN: 17897975066977

COD.: 715681
COD. EAN: 7897975066987
COD. DUN: 17897975066984

GRAMPEADOR MX-G20 SWITCH

- Grampeia até 20 folhas
- Compatível com os grampos 24/6 e 26/6
- Possui abastecimento semiautomático
- Grampos inclusos
- Posicionamento vertical permite economizar o espaço da sua mesa e função balanço traz interação lúdica com o consumidor

12 unids.
11 x 6 x 3 cm
6 x 15 x 3,7 cm



CAIXA ACRÍLICA C/1 UNID.

COD.: 71000003
COD. EAN: 7897975099862
COD. DUN: 17897975099869

COD.: 71000004
COD. EAN: 7897975099879
COD. DUN: 17897975099876

COD.: 71000005
COD. EAN: 7897975099886
COD. DUN: 17897975099883



GRAMPEADOR MX-G20A

- Grampeia até 20 folhas
- Compatível com os grampos 24/6 e 26/6
- Abastecimento semiautomático
- Contém extrator de grampo

12 unids.
12,7 x 5 x 3,5 cm
3,7 x 5,4 x 16,5 cm

CAIXA C/1 UNID.

COD.: 712003
COD. EAN: 7897975018047
COD. DUN: 17897975018044

COD.: 715218
COD. EAN: 7897975060527
COD. DUN: 17897975060524

COD.: 715222
COD. EAN: 7897975060534
COD. DUN: 17897975060531

COD.: 715237
COD. EAN: 7897975060541
COD. DUN: 17897975060548

GRAMPEADORES

GRAMPEADOR PLÁSTICO STAND-UP MX-G20R

- Grampeia até 20 folhas
- Compatível com os grampos 24/6 e 26/6
- Abastecimento semiautomático
- Posicionamento vertical

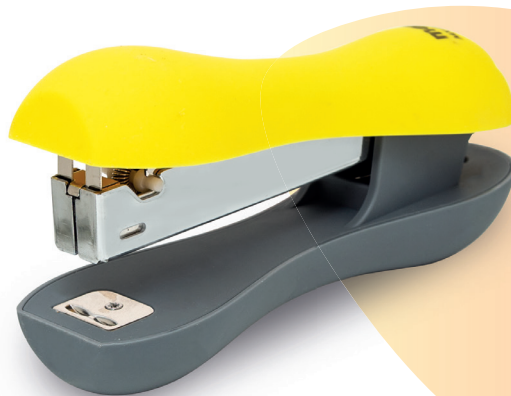

- 12 unids.
- 13,7 x 7 x 3,9 cm
- 10 x 20,9 x 4 cm



BLISTER C/1 UNID.

COD.: 717211
COD. EAN: 7897975078522
COD. DUN: 17897975078529



GRAMPEADOR METÁLICO MX-G20M

- Grampeia até 20 folhas
- Compatível com os grampos 24/6 e 26/6
- Abastecimento semiautomático

- 12 unids.
- 12,5 x 5 x 3,5 cm
- 3,5 x 5,4 x 13,5 cm

CAIXA C/1 UNID.

COD.: 716688
COD. EAN: 7897975070502
COD. DUN: 17897975070509

GRAMPEADOR METÁLICO MAXPRINT MX-G20

- Grampeia até 20 Folhas
- Compatível com os grampos 24/6 e 26/6
- Possui abastecimento semiautomático



- 12 unids.
- 13,8 x 4 x 5,5 cm
- 4,5 x 5,8 x 18,2 cm

CAIXA C/1 UNID.

COD.: 711959
COD. EAN: 7897975017866
COD. DUN: 17897975017863



GRAMPEADOR METÁLICO MX-G20C

- Grampeia até 20 folhas
- Compatível com os grampos 24/6 e 26/6.
- Possui abastecimento manual.
- Modelo compacto

- 12 unids.
- 11,8 x 5,7 x 3,5 cm
- 3,7 x 5,9 x 12 cm

CAIXA C/1 UNID.

COD.: 714465
COD. EAN: 7897975050733
COD. DUN: 17897975050730

GRAMPEADORES

GRAMPEADOR METÁLICO MAXPRINT MX-G20L

- Grampeia até 20 Folhas
- Compatível com os grampos 24/6 e 26/6
- Possui abastecimento semiautomático
- Tamanho compacto
- Modelo básico

12 unids.
3,5 x 5 x 12 cm
12,5 x 5,5 x 3,5 cm

CAIXA C/1 UNID.
COD.: 71000007
COD. EAN: 7897975007294
COD. DUN: 17897975007291



GRAMPEADOR MX-G20T

- Grampeia até 20 Folhas
- Compatível com os grampos 24/6 e 26/6
- Possui abastecimento automático através de botão que facilita a troca de grampos

6 unids.
11 x 5 x 3 cm
6 x 15 x 3,7 cm

CAIXA C/1 UNID.
COD.: 71000017
COD. EAN: 7897975010140
COD. DUN: 17897975010147

GRAMPEADOR METÁLICO MAXPRINT MX-G26C

- Grampeia até 25 folhas
- Compatível com os grampos 24/6 e 26/6
- Possui abastecimento semiautomático
- Tamanho compacto
- Possui formato ideal para consumidores que grampeiam diversas vezes ao dia, com grampeamento com menos esforço

6 unids.
4,4 x 8,5 x 16,4 cm
16,8 x 8,6 x 4,6 cm

CAIXA C/1 UNID.
COD.: 71000006
COD. EAN: 7897975006068
COD. DUN: 17897975006065

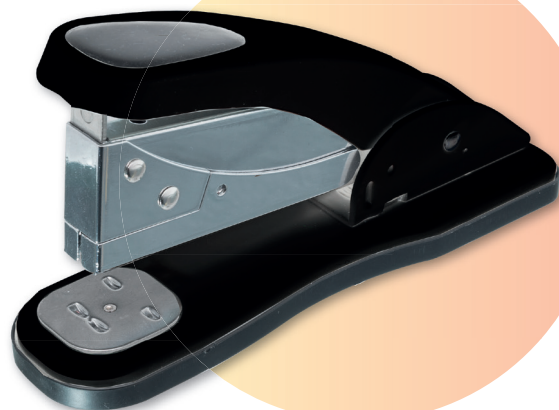

GRAMPEADOR METÁLICO MX-G26

- Grampeia até 25 folhas
- Compatível com os grampos 24/6 e 26/6
- Possui abastecimento semiautomático
- Possui formato ideal para consumidores que grampeiam diversas vezes ao dia, com grampeamento com menos esforço

6 unids.
20 x 8 x 4,6 cm
9,3 x 23,5 x 5 cm

CAIXA C/1 UNID.
COD.: 713196
COD. EAN: 7897975039097
COD. DUN: 17897975039094

GRAMPEADORES

GRAMPEADOR METÁLICO MAXPRINT MX-G25

- Grampeia até 25 Folhas
- Compatível com os grampos 24/6 e 26/6
- Possui abastecimento semiautomático



- 12 unids.
- 15,9 x 5,9 x 3,7 cm
- 5,65 x 3,8 x 16 cm

CAIXA C/1 UNID.
COD.: 716860
COD. EAN: 7897975073879
COD. DUN: 17897975073876



GRAMPEADOR METÁLICO ALICATE MX-A25

- Grampeia até 25 folhas
- Compatível com os grampos 24/6 e 26/6
- Possui abastecimento semiautomático
- Modelo alicate que permite grampeamento fora de superfícies planas
- Ideal para trabalhos contínuos
- Sem superfície de sustentação



- 12 unids.
- 17,4 x 8,4 x 2,4 cm
- 2,5 x 8,5 x 20 cm

CAIXA C/1 UNID.
COD.: 714140
COD. EAN: 7897975044473
COD. DUN: 17897975044470

GRAMPEADOR METÁLICO MAXPRINT MX-G30

- Grampeia até 30 Folhas
- Compatível com os grampos 24/6 e 26/6
- Possui abastecimento semiautomático



- 12 unids.
- 16,4 x 5,6 x 3,7 cm
- 4,5 x 5,8 x 20,4 cm

CAIXA C/1 UNID.
COD.: 712018
COD. EAN: 7897975018054
COD. DUN: 17897975018051



GRAMPEADOR PLÁSTICO MAXPRINT MX-G30F

- Grampeia até 30 Folhas
- Compatível com os grampos 24/6 e 26/6
- Possui abastecimento semiautomático
- Possui função de grampeamento plano, em que o grampo não fica com curvatura e permite o armazenamento de volumes maiores de papel

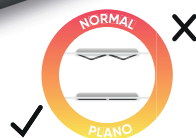

- 5 unids.
- 18 x 7 x 4,4 cm
- 6,2 x 4,7 x 18,3 cm

CAIXA C/1 UNID.
COD.: 717230
COD. EAN: 7897975078546
COD. DUN: 17897975078543

GRAMPEADORES

GRAMPEADOR METÁLICO MAXPRINT MX-G100

- Grampeia até 100 folhas
- Compatível com os grampos 23/6, 23/8, 23/10 e 23/13
- Possui abastecimento semiautomático



- 12 unids.
- 27 x 18 x 6 cm
- 27,5 x 16 x 6,5 cm

CAIXA C/1 UNID.
COD.: 712022
COD. EAN: 7897975018061
COD. DUN: 17897975018068

GRAMPEADOR METÁLICO MAXPRINT MX-G100C

- Grampeia até 100 folhas
- Compatível com os grampos 23/6, 23/8, 23/10 e 23/13
- Possui abastecimento semiautomático
- Modelo compacto



- 20 unids.
- 7 x 16,5 x 27,5 cm
- 14,6 x 7,8 x 2,85 cm

CAIXA C/1 UNID.
COD.: 71000002
COD. EAN: 7897975097868
COD. DUN: 17897975097865

GRAMPEADOR METÁLICO MAXPRINT MX-G200C

- Grampeia até 200 folhas
- Compatível com os grampos 23/6, 23/8, 23/10, 23/13, 23/25, 23/27, 23/20, 23/23 e 23/24
- Possui abastecimento semiautomático
- Modelo compacto

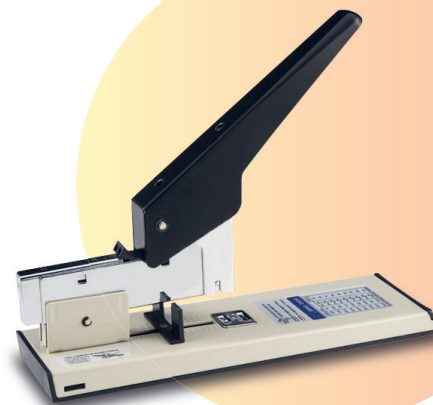

- 6 unids.
- 8,8 x 24 x 29,3 cm
- 18,6 x 9,3 x 29,5 cm

CAIXA C/1 UNID.
COD.: 71000001
COD. EAN: 7897975097851
COD. DUN: 17897975097858

GRAMPEADOR METÁLICO MAXPRINT MX-G240

- Grampeia até 240 folhas
- Compatível com os grampos 23/6, 23/8, 23/10, 23/13, 23/25, 23/27, 23/20, 23/23 e 23/24
- Possui abastecimento semiautomático



- 6 unids.
- 8,5 x 25 x 29 cm
- 9 x 19,3 x 29,5 cm

CAIXA C/1 UNID.
COD.: 712037
COD. EAN: 7897975018078
COD. DUN: 17897975018075

EXTRATOR E GRAMPOS

EXTRATOR DE GRAMPOS

- Feito em metal cromado
- Possui formato de espátula anatômico permitindo a extração de grampos sem esforço



- 6 unids.
- 1,5 x 15 x 2,1 cm
- 7,4 x 15 x 1,6 cm

CAIXA C/1 UNID.
COD.: 713177
COD. EAN: 7897975039080
COD. DUN: 17897975039087

GRAMPO MAXPRINT 26/6 COBREADO

- Acabamento cobreado
- Caixa com 5000 grampos



- 20 unids.
- X x X x X cm
- 11 x ,6 x 4 cm

CAIXA C/ 5000 GRAMPOS
COD.: 712109
COD. EAN: 7897975018429
COD. DUN: 17897975018426

GRAMPO MAXPRINT 23/13 GALVANIZADO

- Acabamento galvanizado
- Caixa com 1000 grampos



- 6 unids.
- X x X x X cm
- 1,5 x 7 x 8 cm

CAIXA C/ 1000 GRAMPOS
COD.: 712113
COD. EAN: 7897975018436
COD. DUN: 17897975018433

GRAMPO MAXPRINT 23/10 GALVANIZADO

- Acabamento galvanizado
- Caixa com 1000 grampos



- 20 unids.
- X x X x X cm
- 1,3 x 7 x 8 cm

CAIXA C/ 1000 GRAMPOS
COD.: 714738
COD. EAN: 7897975053673
COD. DUN: 17897975053670

GRAMPO MAXPRINT 26/6 GALVANIZADO

- Acabamento galvanizado
- Caixa com 5000 grampos



- 20 unids.
- X x X x X cm
- 11 x 2,6 x 4 cm

CAIXA C/ 5000 GRAMPOS
COD.: 712094
COD. EAN: 7897975018412
COD. DUN: 17897975018419

PERFURADORES

PERFURADOR METÁLICO MX-P10

- 2 furos
- Capacidade de perfurar até 10 folhas
- Contém régua medidora



- 6 unids.
- 3,5 x 5,7 x 10 cm
- 4 x 6,1 x 14,6 cm

CAIXA C/1 UNID.
COD.: 712041
COD. EAN: 7897975018092
COD. DUN: 17897975018099

PERFURADOR METÁLICO MAXPRINT MX-P10C

- 2 furos
- Capacidade de perfurar até 10 folhas
- Modelo compacto



- 12 unids.
- 5,5 x 5,2 x 10,4 cm
- 5,6 x 3,2 x 10,5 cm

CAIXA C/1 UNID.
COD.: 714470
COD. EAN: 7897975050740
COD. DUN: 17897975050747

PERFURADOR METÁLICO MAXPRINT MX-P20

- 2 furos
- Capacidade de perfurar até 20 folhas
- Contém régua medidora
- Trava de segurança protege o usuário de possíveis lesões



- 6 unids.
- 10 x 5 x 10 cm
- 16 x 5 x 11 cm

CAIXA C/1 UNID.
COD.: 712056
COD. EAN: 7897975018108
COD. DUN: 17897975018105

PERFURADOR METÁLICO MX-P20C

- 2 furos
- Capacidade de perfurar até 20 folhas
- Modelo compacto



- 6 unids.
- 5,5 x 5,2 x 11,4 cm
- 15,30 x 4 x 9,4 cm

CAIXA C/1 UNID.
COD.: 714484
COD. EAN: 7897975050757
COD. DUN: 17897975050754

PERFURADOR METÁLICO MAXPRINT MX-P40

- 2 furos
- Capacidade de perfurar até 40 folhas
- Contém régua medidora
- Trava de segurança protege o usuário de possíveis lesões



- 4 unids.
- 4,5 x 11 x 15,5 cm
- 21,4 x 6,60 x 11,20 cm

CAIXA C/1 UNID.
COD.: 712061
COD. EAN: 7897975018115
COD. DUN: 17897975018112

PERFURADOR METÁLICO MAXPRINT MX-P70

- 2 furos
- Capacidade de perfurar até 70 folhas
- Contém régua medidora
- Trava de segurança protege o usuário de possíveis lesões



- 6 unids.
- 9,5 x 10 x 22,2 cm
- 10 x 12 x 23,5 cm

CAIXA C/1 UNID.
COD.: 712075
COD. EAN: 7897975018122
COD. DUN: 17897975018129

SUPORTE PARA FITA ADESIVA

SUPORTE PARA FITA ADESIVA MAXPRINT MX-SF50B - LINHA ESSENCIAL

- Composição metálica e em plástico ABS
- Para fitas adesivas pequenas de diâmetro até 50mm
- Base antiderrapante que garante maior conforto para o consumidor

- 6 unids.
- 4,2 x 5,75 x 11,4 cm
- 4,6 x 6 x 11,7 cm

CAIXA C/1 UNID.
COD.: 71000008
COD. EAN: 7897975007713
COD. DUN: 17897975007710



SUPORTE PARA FITA ADESIVA MAXPRINT MX-SF70R LINHA ESSENCIAL

- Composição metálica e em plástico ABS
- Comporta dois tamanhos de fita: pequenas de diâmetro até 50mm e grandes de diâmetro até 76mm
- Base antiderrapante que garante maior conforto para o consumidor

- 20 unids.
- 5,1 x 9,3 x 20,5 cm
- 23 x 9,5 x 6 cm

CAIXA C/1 UNID.
COD.: 71000009
COD. EAN: 7897975007720
COD. DUN: 17897975007727

SUPORTE E APLICADOR PARA FITA ADESIVA MAXPRINT MX-SF95- LINHA ESSENCIAL

- Composição metálica e em plástico ABS
- Para fitas de empacotamento (grandes) de até 95mm de diâmetro e 50mm de comprimento
- Possui acrílico para proteger o usuário e pegada anatômica

- 20 unids.
- 12 x 28 x 5 cm
- 12,5 x 28,5 x 5,5 cm

CAIXA C/1 UNID.
COD.: 71000010
COD. EAN: 7897975007737
COD. DUN: 17897975007734



SUPORTE PARA FITA ADESIVA MAXPRINT MX-SF95M- LINHA ESSENCIAL

- Composição em plástico ABS
- Para fitas de empacotamento (grandes) de até 95mm de diâmetro e 50mm de comprimento
- Possui formato anatômico que encaixa na mão e permite uso fácil do consumidor



- 72 unids.
- 6 x 8,5 x 14,5 cm
- 15 x 9 x 6,1 cm

CAIXA C/1 UNID.
COD.: 71000015
COD. EAN: 7897975007997
COD. DUN: 17897975007994

SUPOORTE PARA FITA ADESIVA

SUPOORTE PARA FITA ADESIVA MX-SF50P- LINHA PRO

- Composição metálica e em plástico ABS
- Modelo compacto
- Para fitas adesivas pequenas de diâmetro até 50mm.
- Base antiderrapante que garante maior conforto para o consumidor
- Mais resistente
- Ideal para uso em escritório

 48 unids.
 5,2 x 4,8 x 10,3 cm
 10,5 x 4,9 x 5,8 cm

CAIXA C/1 UNID.
COD.: 71000011
COD. EAN: 7897975007959
COD. DUN: 17897975007956

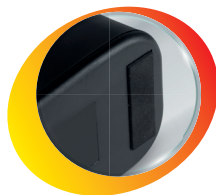

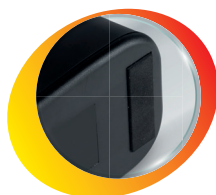

BASE
ANTIDERRAPANTE



BASE
ANTIDERRAPANTE

SUPOORTE PARA FITA ADESIVA MX-SF50M- LINHA PRO



- Composição metálica e em plástico ABS
- Modelo médio
- Para fitas adesivas pequenas de diâmetro até 50mm
- Base antiderrapante que garante maior conforto para o consumidor
- Mais resistente
- Ideal para uso em escritório

 24 unids.
 6,6 x 6,8 x 14,8 cm
 15,5 x 7,5 x 7 cm

CAIXA C/1 UNID.
COD.: 71000012
COD. EAN: 7897975007966
COD. DUN: 17897975007963

SUPOORTE PARA FITA ADESIVA MX-SF70G- LINHA PRO

- Composição metálica e em plástico ABS
- Comporta dois tamanhos de fita: pequenas de diâmetro até 50mm e grandes de diâmetro até 76mm
- Base antiderrapante que garante maior conforto para o consumidor
- Contém porta caneta
- Mais resistente
- Ideal para uso em escritório

 12 unids.
 7,5 x 9,5 x 20 cm
 20,6 x 10 x 9 cm

CAIXA C/1 UNID.
COD.: 71000013
COD. EAN: 7897975007973
COD. DUN: 17897975007970

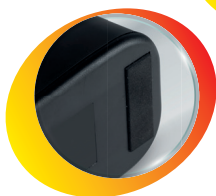

BASE
ANTIDERRAPANTE





PORTA
CANETA



SUPOORTE PARA FITA ADESIVA MX-SF95R- LINHA PRO

- Composição metálica e em plástico ABS
- Para fitas de empacotamento (grandes) de até 95mm de diâmetro e 50mm de comprimento
- Possui acrílico para proteger o usuário e pegada anatômica
- Mais resistente

 24 unids.
 6,2 x 23 x 14 cm
 26 x 14,5 x 7,2 cm

CAIXA C/1 UNID.
COD.: 71000014
COD. EAN: 7897975007980
COD. DUN: 17897975007987

maxprint

ESCRITA E CORREÇÃO



A linha de escrita e correção da Maxprint possui opções para os mais diversos tipos de consumidores. Os marcadores possuem duas categorias: uma produzida na China e outra, na Índia.

Os produtos possuem diferenças de matéria-prima na ponta e na tinta, de acordo com a necessidade do cliente.



CANETAS

MARCADOR PERMANENTE METALLIC BT 3 CORES

- Ponta redonda de 2,0mm
- Escrita macia proporcionada pela ponta de feltro
- Produção indiana
- Uso de tinta alemã de secagem instantânea que não passa para o verso do papel
- Ideal para escrita criativa

12 unids.
1,5 x 14 x 1 cm
11,5 x 18 x 1 cm

BLISTER C/3 UNIDS.
COD.: 7000022
COD. EAN: 78975099312
COD. DUN: 17897975099302



MARCADOR PERMANENTE MARK+

- Ponta chanfrada de 5,2mm em poliéster
- Tampa com presilha
- Produção chinesa
- Secagem rápida
- Ideal para uso em vidro, madeira, metal, plástico, papel, cd, etc

12 unids.
2,2 x 13,4 x 1,5 cm
11 x 3,5 x 3,7 cm

CAIXA C/12 UNIDS.

- COD.: 709070
COD. EAN: 7897975073268
COD. DUN: 17897975073265
- COD.: 709084
COD. EAN: 7897975073282
COD. DUN: 17897975073289
- COD.: 709099
COD. EAN: 7897975073305
COD. DUN: 17897975073302

MARCADOR PARA QUADRO BRANCO

- Ponta redonda de 2,0mm
- Escrita macia proporcionada pela ponta de feltro
- Produção indiana
- Uso de tinta alemã

6 unids.
1,5 x 14 x 3,1 cm
9,35 x 13 x 3,2 cm

CAIXA C/12 UNIDS.



- COD.: 703177
COD. EAN: 7897975031145
COD. DUN: 17897975031142
- COD.: 703181
COD. EAN: 7897975031152
COD. DUN: 17897975031159
- COD.: 703196
COD. EAN: 7897975031169
COD. DUN: 17897975031166
- COD.: 703201
COD. EAN: 7897975031176
COD. DUN: 17897975031173



CANETAS

MARCADOR PARA QUADRO BRANCO MARK+ SLIM

- Ponta redonda de 2,0mm
- Ponta em poliéster
- Produção chinesa

-  12 unids.
-  1,2 x 14 x 1,2 cm
-  9,6 x 14 x 3,1 cm



CAIXA C/12 UNIDS.

-  COD.: 709118
COD. EAN: 7897975073343
COD. DUN: 17897975073340
-  COD.: 709122
COD. EAN: 7897975073367
COD. DUN: 17897975073364
-  COD.: 709141
COD. EAN: 7897975073404
COD. DUN: 17897975073401
-  COD.: 709137
COD. EAN: 7897975073381
COD. DUN: 17897975073388



MARCADOR PARA QUADRO BRANCO MARK+ PLUS

- Ponta redonda de 2,0mm
- Em poliéster
- Produção chinesa
- Corpo com design moderno



-  12 unids.
-  2 x 13 x 2 cm
-  11,8 x 13,3 x 3,8 cm

CAIXA C/12 UNIDS.



-  COD.: 709175
COD. EAN: 7897975073497
COD. DUN: 17897975073494
-  COD.: 709180
COD. EAN: 7897975073466
COD. DUN: 17897975073463
-  COD.: 709156
COD. EAN: 7897975073428
COD. DUN: 17897975073425
-  COD.: 709161
COD. EAN: 7897975073442
COD. DUN: 17897975073449

CANETA PARA CD E DVD MARK+

- Ponta fina de 1,0mm em poliéster
- Produção chinesa
- Uso de tinta de secagem rápida
- Escreve em várias superfícies: CD's, Plásticos, Vinil, Vidro, Papel, Madeira, Metal e Outros Materiais

-  12 unids.
-  1,6 x 14 x 1 cm
-  7 x 14 x 2,6 cm

CAIXA C/12 UNIDS.

-  COD.: 708972
COD. EAN: 7897975073060
COD. DUN: 17897975073067
-  COD.: 708987
COD. EAN: 7897975073084
COD. DUN: 17897975073081
-  COD.: 708991
COD. EAN: 7897975073107
COD. DUN: 17897975073104





CANETA PARA CD E DVD

- Ponta fina de 1,0mm.
- Escrita macia proporcionada pela ponta de feltro.
- Produção indiana.
- Uso de tinta alemã de secagem instantânea.
- Escreve em superfícies: CD's, Plásticos, Vinil, Vidro, Papel, Madeira, Metal e outros Materiais

-  6 unids.(Caixa)
-  1,6 x 13,5 x 0,8 cm
-  8,8 x 14,1 x 2,5 cm
-  12 unids.(Blister)
-  1,6 x 13,5 x 0,8 cm
-  7,5 x 20 x 1,75 cm

CAIXA C/12 UNIDS.

-  COD.: 703110
COD. EAN: 7897975031084
COD. DUN: 17897975031081
-  COD.: 703124
COD. EAN: 7897975031091
COD. DUN: 17897975031098
-  COD.: 703139
COD. EAN: 7897975031107
COD. DUN: 17897975031104

BLISTER C/3 UNIDS.

-  COD.: 702955
COD. EAN: 7897975025267
COD. DUN: 27897975025261

CANETAS

CANETA PARA RETROPROJETOR

- Ponta redonda de 2,0mm
- Escrita macia proporcionada pela ponta de feltro
- Corpo fino
- Produção indiana
- Uso de tinta alemã de secagem instantânea
- Ideal para uso em vidro, madeira, metal, plástico, papel, cd, etc

CAIXA C/12 UNIDS.

● COD.: 703086
COD. EAN: 7897975031053
COD. DUN: 17897975031050

● COD.: 703091
COD. EAN: 7897975031060
COD. DUN: 17897975031067

● COD.: 703105
COD. EAN: 7897975031077
COD. DUN: 17897975031074

6 unids.

8,8 x 14,1 x 2,5 cm

1,6 x 13,5 x 0,8 cm



CANETA PARA RETROPROJETOR MARK+

- Ponta redonda de 2,0mm
- Ponta de poliéster
- Corpo fino
- Produção chinesa
- Secagem rápida
- Ideal para uso em vidro, madeira, metal, plástico, papel, cd, etc

CAIXA C/12 UNIDS.

● COD.: 709046
COD. EAN: 7897975073206
COD. DUN: 17897975073203

● COD.: 709051
COD. EAN: 7897975073220
COD. DUN: 17897975073227

● COD.: 709065
COD. EAN: 7897975073244
COD. DUN: 17897975073241

12 unids.

1,6 x 14 x 1 cm

7,8 x 13,5 x 2,7 cm

CANETA PARA CD E DVD MARK+ DUO

- 2 pontas: ponta fina de 1,0mm e ponta média de 2,0mm.
- Ponta em poliéster.
- Produção chinesa.
- Uso de tinta de secagem rápida.
- Escreve em superfícies: CD's, Plásticos, Vinil, Vidro, Papel, Madeira, Metal e Outros Materiais

CAIXA C/12 UNIDS.

● COD.: 709027
COD. EAN: 7897975073169
COD. DUN: 17897975073166

● COD.: 709031
COD. EAN: 7897975073183
COD. DUN: 17897975073180

● COD.: 709012
COD. EAN: 7897975073145
COD. DUN: 17897975073142

12 unids.

1,6 x 13,5 x 0,8 cm



7,8 x 13,5 x 2,7 cm





CANETAS

CANETA ESFEROGRÁFICA PRO

- Escrita macia
- Cor vibrante
- Corpo Transparente
- Possui resina de proteção na ponta antes do primeiro uso

 12 unids.(Caixa)
 X x X x X cm
 7,3 x 14,9 x 2,5 cm

 12 unids.(Blister)
 X x X x X cm
 6,4 x 19,3 x 1,45 cm

CAIXA C/12 UNIDS.

 COD.: 706377
COD. EAN: 7897975065522
COD. DUN: 17897975065529

 COD.: 706381
COD. EAN: 7897975065539
COD. DUN: 17897975065536

 COD.: 706396
COD. EAN: 7897975065546
COD. DUN: 17897975065543

BLISTER C/3 UNIDS.



COD.: 706420
COD. EAN: 7897975065577
COD. DUN: 17897975065574





CANETA ESFEROGRÁFICA PRO ROXA

- Escrita macia
- Cor vibrante
- Corpo Transparente
- Possui resina de proteção na ponta antes do primeiro uso



 12 unids.(Caixa)
 X x X x X cm
 7,3 x 14,9 x 2,5 cm

 12 unids.(Blister)
 X x X x X cm
 6,4 x 19,3 x 1,45 cm



CAIXA C/12 UNIDS.

 COD.: 706415
COD. EAN: 7897975065560
COD. DUN: 17897975065567

 COD.: 706401
COD. EAN: 7897975065553
COD. DUN: 17897975065550



BLISTER C/2 UNIDS.



COD.: 706434
COD. EAN: 7897975065584
COD. DUN: 17897975065581



CANETA MARCA TEXTO DASH PRO

- Ponta chanfrada de 4,0mm
- Marcação macia devido à ponta de feltro
- Atóxica
- Produção indiana
- Uso de tinta alemã com preenchimento mais uniforme e com resistência à luz

 6 unids.(Caixa)
 1,6 x 13,75 x 0,8 cm
 8,8 x 14,1 x 2,5 cm

 12 unids.(Blister)
 1,6 x 13,75 x 0,8 cm
 10 x 20,5 x 1,73 cm

CAIXA C/12 UNIDS.

 COD.: 703071
COD. EAN: 7897975031046
COD. DUN: 17897975031043

 COD.: 703052
COD. EAN: 7897975031022
COD. DUN: 17897975031029

 COD.: 703067
COD. EAN: 7897975031039
COD. DUN: 17897975031036

 COD.: 703048
COD. EAN: 7897975031015
COD. DUN: 17897975031012

BLISTER C/4 UNIDS.

COD.: 702941
COD. EAN: 7897975025250
COD. DUN: 27897975025254





CANETAS

CANETA MARCA TEXTO LUMIS

- Ponta chanfrada de 4,0mm
- Ponta de poliéster.
- Atóxica.
- Produção chinesa.

 12 unids.(Caixa)

 1,6 x 14 x 1,2 cm

 8 x 14 x 3 cm

 12 unids.(Estojo)

 1,6 x 14 x 1,2 cm

 5,3 x 15,5 x 2,5 cm



CAIXA C/12 UNIDS.

 COD.: 708786
COD. EAN: 7897975072636
COD. DUN: 17897975072633

 COD.: 708767
COD. EAN: 7897975072599
COD. DUN: 17897975072596

 COD.: 708771
COD. EAN: 7897975072612
COD. DUN: 17897975072619

 COD.: 708752
COD. EAN: 7897975072575
COD. DUN: 17897975072572

 COD.: 70000011
COD. EAN: 7897975093037
COD. DUN: 17897975093034

ESTOJO C/6 UNIDS.

COD.: 70000026
COD. EAN: 7897975099817
COD. DUN: 17897975099814



CANETA MARCA TEXTO LUMIS PASTEL

- Ponta chanfrada de 4,0mm
- Ponta de poliéster
- Atóxica
- Produção chinesa

 12 unids.(Caixa)

 1,6 x 14 x 1,2 cm

 8 x 14 x 3 cm

 12 unids.(Estojo)

 1,6 x 14 x 1,2 cm

 5,3 x 15,5 x 2,5 cm





CAIXA C/12 UNIDS.

 COD.: 70000005
COD. EAN: 7897975092917
COD. DUN: 17897975092914

 COD.: 70000004
COD. EAN: 7897975092894
COD. DUN: 17897975092891

 COD.: 70000003
COD. EAN: 7897975092870
COD. DUN: 17897975092877

 COD.: 70000002
COD. EAN: 7897975092856
COD. DUN: 17897975092853

 COD.: 70000001
COD. EAN: 7897975092832
COD. DUN: 17897975092839



ESTOJO C/6 UNIDS.

COD.: 70000027
COD. EAN: 7897975099831
COD. DUN: 17897975099838

LAPISEIRAS

LAPISEIRA EASY

- Escrita fácil
- Corpo plástico com ponta retrátil e borracha
- Ideal para uso no dia-a-dia

-  12 unids.
-  1,2 x 15 x 1 cm
-  5,3 x 15,3 x 2,5 cm

CAIXA C/12 UNIDS.

 **0,5MM** COD.: 709194
COD. EAN: 7897975073473
COD. DUN: 17897975073517

 **0,7MM** COD.: 709209
COD. EAN: 7897975073527
COD. DUN: 17897975073524

 **0,9MM** COD.: 709213
COD. EAN: 7897975073541
COD. DUN: 17897975073548



LAPISEIRA TÉCNICA

- Escrita técnica com maior precisão
- Corpo plástico com estrutura interna em metal, ponta retrátil e borracha
- Ideal para uso no trabalho e em projetos que exigem mais detalhes

 12 unids.(Blister)

 1,2 x 14,5 x 1 cm

 3,94 x 20 x 1,3 cm

 12 unids.(Caixa)

 1,2 x 14,5 x 1 cm

 5,7 x 14,4 x 2,5 cm



BLISTER C/1 UNID.

 **0,5MM** COD.: 709251
COD. EAN: 7897975073626
COD. DUN: 17897975073623

 **0,7MM** COD.: 709266
COD. EAN: 7897975073640
COD. DUN: 17897975073647

 **0,9MM** COD.: 709271
COD. EAN: 7897975073664
COD. DUN: 17897975073661

CAIXA C/12 UNIDS.

 **0,5MM** COD.: 709228
COD. EAN: 7897975073565
COD. DUN: 17897975073562

 **0,7MM** COD.: 709232
COD. EAN: 7897975073589
COD. DUN: 17897975073586

 **0,9MM** COD.: 709247
COD. EAN: 7897975073602
COD. DUN: 17897975073609



GRAFITES E APAGADOR

GRAFITE HB 0,5 MM PRETO

• Composição em resina



- 8 unids.
- 1,2 x 7 x 1 cm
- 4,3 x 7,3 x 2,5 cm

CAIXA C/12 TUBOS.
COD.: 701978
COD. EAN: 7897975030964
COD. DUN: 17897975030961



• Composição em resina



- 12 unids.
- 1,2 x 7 x 1 cm
- 6,1 x 13,6 x 1 cm

BLISTER C/ 2 TUBOS
COD.: 703014
COD. EAN: 7897975025335
COD. DUN: 17897975025339



GRAFITE HB 0,7 MM PRETO

• Composição em resina



- 8 unids.
- 1,2 x 7 x 1 cm
- 4,3 x 7,3 x 2,5 cm

CAIXA C/12 TUBOS.
COD.: 701982
COD. EAN: 7897975030971
COD. DUN: 17897975030978



• Composição em resina



- 12 unids.
- 1,2 x 7 x 1 cm
- 6,1 x 13,6 x 1 cm

BLISTER C/ 2 TUBOS
COD.: 703029
COD. EAN: 7897975025342
COD. DUN: 17897975025346

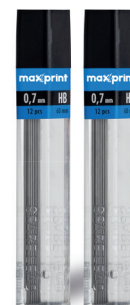

GRAFITE 2B 0,9 MM PRETO

• Composição em resina



- 8 unids.
- 1,2 x 7 x 1 cm
- 4,3 x 7,3 x 2,5 cm

CAIXA C/12 TUBOS.
COD.: 701997
COD. EAN: 7897975030988
COD. DUN: 17897975030985



• Composição em resina



- 12 unids.
- 1,2 x 7 x 1 cm
- 6,1 x 13,6 x 1 cm

BLISTER C/ 2 TUBOS
COD.: 703033
COD. EAN: 7897975025359
COD. DUN: 17897975025353



APAGADOR PARA QUADRO BRANCO

- Apagamento macio
- Uso em sala de aula
- Contém apoio para 2 marcadores



- 72 unids.
- 6 x 3,6 x 18 cm
- 6 x 3,6 x 18 cm

CAIXA C/1 UNID.
COD.: 706252
COD. EAN: 7897975058609
COD. DUN: 17897975058606

BORRACHAS E CORRETIVOS

BORRACHA PLÁSTICA BRANCA MAXPRINT COM CAPA - CX C/ 24 UNIDADES

- Apagamento macio e preciso
- Capa plástica protetora
- Sem ftalato
- Econômica



- 12 unids.
- 3 x 4,2 x 1,5 cm
- 12,5 x 4,7 x 9 cm

CAIXA C/24 UNIDS.
COD.: 702003
COD. EAN: 7897975030995
COD. DUN: 17897975030992



BORRACHA PLÁSTICA BRANCA COM CAPA NEON

- Apagamento macio
- Capa plástica protetora
- Sem ftalato
- Cores sortidas

- 12 unids.
- 3 x 4,2 x 1,5 cm
- 12,5 x 4,7 x 9 cm

CAIXA C/24 UNIDS.
COD.: 709486
COD. EAN: 7897975075750
COD. DUN: 17897975075757



CORRETIVO LÍQUIDO 18 ML

- Cobre erros de escrita e impressão
- Atóxico e inodoro
- Composição à base de água
- Ideal para uso em escritório, infantil e escolar



- 12 unids.
- X x X x X cm
- 11,2 x 7,1 x 8,6 cm

CAIXA C/12 UNIDS.
COD.: 703311
COD. EAN: 7897975030179
COD. DUN: 17897975030176



FITA CORRETIVA

- 5mm x 6m
- Cobre diversos tipos de tinta
- Atóxica
- Formato anatômico de fácil utilização

- 12 unids.(Blister)
- 8,5 x 4 x 1,2 cm
- 6,8 x 13,6 x 1,5 cm
- 6 unids.(Caixa)
- 8,5 x 4 x 1,2 cm
- 5 x 13 x 8,80 cm

BLISTER C/1 UNID.
COD.: 702974
COD. EAN: 7897975025281
COD. DUN: 27897975025285

CAIXA C/12 UNIDS.
COD.: 705662
COD. EAN: 7897975057404
COD. DUN: 17897975057401



maxprint

COLAS



As colas Maxprint são de primeira qualidade e possuem certificação do Inmetro. Todos os modelos são atóxicos e laváveis. As colas bastão possuem composição em PVP, possibilitando maior aderência, e glicerina na medida certa, fazendo com que ela não esfarele, evitando desperdícios e proporcionando uma aplicação mais limpa.



COLAS

COLA EM BASTÃO

- Atóxica
- Lávavel
- Composição em PVP

12 unids.
1,8 x 8,5 x 1,8 cm
12,6 x 8,9 x 8,5 cm

12 unids.
2,5 x 10 x 2,5 cm
11,5 x 10,7 x 8,7 cm

12 unids.
2,6 x 12,5 x 2,6 cm
5,6 x 12,4 x 6,3 cm

10G - CX C/24 UNIDS.
COD.: 742314
COD. EAN: 7897975056650
COD. DUN: 17897975056657

22G - CX C/24 UNIDS.
COD.: 742329
COD. EAN: 7897975056674
COD. DUN: 17897975056671

40G - CX C/24 UNIDS.
COD.: 742333
COD. EAN: 7897975056698
COD. DUN: 17897975056695

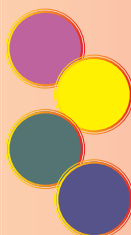

COLA EM BASTÃO MAXPRINT COLORS

- Atóxica
- Lávavel
- Composição em PVP
- Reposicionável até a secagem

32 unids.
2,2 x 10,5 x 2,2 cm
10,4 x 11 x 7,8 cm

BLISTER C/12 UNIDS.
COD.: 74000005
COD. EAN: 7897975094003
COD. DUN: 17897975094000

COLA EM BASTÃO MAXPRINT MAGIC PURPLE

- Atóxica
- Lávavel
- Composição em PVP
- Aplicação roxa e secagem transparente, ideal para identificar a área onde a cola está sendo aplicada e promover uma distribuição precisa e uniforme
- Reposicionável até a secagem

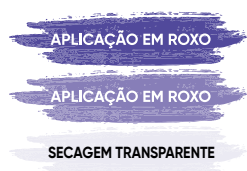

32 unids.
2,2 x 10,5 x 2,2 cm
10,4 x 11 x 7,8 cm



21G - CX C/24 UNIDS.
COD.: 74000006
COD. EAN: 7897975094027
COD. DUN: 17897975094024









COLAS



COLA LÍQUIDA MAXPRINT

- Atóxica
- Lavável
- Composição em PVA

 36 unids.
 4 x 11 x 2 cm
 13,8 x 10,8 x 9,1 cm

 6 unids.
 5,5 x 13,5 x 2,5 cm
 16,9 x 13,8 x 11,9 cm

 6 unids.
 7,8 x 17,5 x 3 cm
 16,8 x 17,8 x 10,3 cm

 4 unids.
 8,5 x 21 x 4,2 cm
 17,9 x 21 x 13,8 cm

40G - CX C/12 UNIDS.

COD.: 74000001
COD. EAN: 7897975093051
COD. DUN: 17897975093058

100G - CX C/12 UNIDS.

COD.: 74000002
COD. EAN: 7897975093464
COD. DUN: 17897975093461

250G - CX C/6 UNIDS.

COD.: 74000003
COD. EAN: 7897975093488
COD. DUN: 17897975093485

500G - CX C/6 UNIDS.



COD.: 74000004
COD. EAN: 7897975093501
COD. DUN: 17897975093508



COLA LÍQUIDA MAXPRINT

- Atóxica
- Lavável.
- Composição em PVA
- Contém bico dosador para evitar desperdícios e aplicar uniformemente.



 18 unids.
 5 x 11,5 x 3,2 cm
 15,4 x 12,2 x 13 cm

70ML - CX C/12 UNIDS.

COD.: 74000007
COD. EAN: 7897975093693
COD. DUN: 17897975093690

maxprint

BLOCOS ADESIVOS LICENCIADOS

Disney
PRINCESA

©Disney
maxprint



Blocos adesivos Maxprint licenciados Disney. Um mundo ideal onde seu cliente compra feliz e você aumenta suas vendas! A Maxprint traz a magia Disney para encantar os consumidores com blocos adesivos e marcadores de páginas das princesas mais queridas do mundo!

São 22 produtos colecionáveis, destinados ao público pré-adolescente, adolescente e adulto, como ótimas opções para uso escolar, doméstico e criativo, além de serem excelentes opções para presente!





Disney PRINCESA

©Disney
maxprint

BLOCO ADESIVO BE BRIGHT BE BOLD CINDERELA

- 4 Blocos 38mm x 50mm
- 200 Folhas
- Estampa Cinderela

- 12 unids.
- 5 x 3,8 x 0,5 cm
- 11,2 x 8 x 0,515 cm

**SAQUINHO COM
GANCHEIRA C/1 UNID.**
COD.: 74000064
COD. EAN: 7897975041403
COD. DUN: 17897975041400



PRODUTO LICENCIADO



PRODUTO LICENCIADO

BLOCO ADESIVO KIT BBBB CINDERELA

- 1 Bloco 76mm x 90mm
- 4 Marcadores 15mm x 55mm
- 150 Folhas
- Estampa Cinderela

- 24 unids.
- 7,6 x 9 cm x 1bl +
4marc, 1,5 x 5,5 cm
- 8,5 x 19 x 0,335 cm

**SAQUINHO COM CARTÃO E
GANCHEIRA 1 BLOCO E
4 MARCADORES**
COD.: 74000051
COD. EAN: 7897975041274
COD. DUN: 17897975041271

BLOCO ADESIVO BE BRIGHT BE BOLD CINDERELA

- 76mm x 76mm
- 50 Folhas
- Estampa Cinderela

- 12 unids.
- 7,6 x 7,6 x 0,5 cm
- 8,7 x 8 x 0,515 cm

**SAQUINHO COM
GANCHEIRA C/1 UNID.**
COD.: 74000041
COD. EAN: 7897975041175
COD. DUN: 17897975041172



PRODUTO LICENCIADO





Disney PRINCESA

©Disney
maxprint

BLOCO ADESIVO BE BRIGHT BE BOLD BRANCA DE NEVE

- 4 Blocos 38mm x 50mm
- 200 Folhas
- Estampa Branca de Neve

- 12 unids.
- 5 x 3,8 x 0,5 cm
- 11,2 x 8 x 0,515 cm

**SAQUINHO COM
GANCHEIRA C/1 UNID.**
COD.: 74000065
COD. EAN: 7897975041410
COD. DUN: 17897975041417



PRODUTO
LICENCIADO



PRODUTO
LICENCIADO

BLOCO ADESIVO KIT BBBB BRANCA DE NEVE

- 1 Bloco 76mm x 90mm
- 4 Marcadores 15mm x 55mm
- 150 Folhas
- Estampa Branca de Neve

- 24 unids.
- 7,6 x 9 cm x 1bl +
4marc, 1,5 x 5,5 cm
- 8,5 x 19 x 0,335 cm

**SAQUINHO COM CARTÃO E
GANCHEIRA 1 BLOCO E
4 MARCADORES**
COD.: 74000052
COD. EAN: 7897975041281
COD. DUN: 17897975041288

BLOCO ADESIVO BE BRIGHT BE BOLD BRANCA DE NEVE

- 76mm x 76mm
- 50 Folhas
- Estampa Branca de Neve

- 12 unids.
- 7,6 x 7,6 x 0,5 cm
- 8,7 x 8 x 0,515 cm

**SAQUINHO COM
GANCHEIRA C/1 UNID.**
COD.: 74000042
COD. EAN: 7897975041182
COD. DUN: 17897975041189



PRODUTO
LICENCIADO





Disney PRINCESA

©Disney
maxprint

BLOCO ADESIVO BE BRIGHT BE BOLD ARIEL

- 4 Blocos 38mm x 50mm
- 200 Folhas
- Estampa Ariel

- 12 unids.
- 5 x 3,8 x 0,5 cm
- 11,2 x 8 x 0,515 cm

**SAQUINHO COM
GANCHEIRA C/1 UNID.**
COD.: 74000066
COD. EAN: 7897975041427
COD. DUN: 17897975041424



PRODUTO LICENCIADO



PRODUTO LICENCIADO

BLOCO ADESIVO KIT BBBB ARIEL

- 1 Bloco 76mm x 90mm
- 4 Marcadores 15mm x 55mm
- 150 Folhas
- Estampa Ariel

- 24 unids.
- 7,6 x 9 cm x 1bl + 4marc, 1,5 x 5,5 cm
- 8,5 x 19 x 0,335 cm

**SAQUINHO COM CARTÃO E
GANCHEIRA 1 BLOCO E
4 MARCADORES**
COD.: 74000053
COD. EAN: 7897975041298
COD. DUN: 17897975041295

BLOCO ADESIVO BE BRIGHT BE BOLD ARIEL

- 76mm x 76mm
- 50 Folhas
- Estampa Ariel

- 12 unids.
- 7,6 x 7,6 x 0,5 cm
- 8,7 x 8 x 0,515 cm

**SAQUINHO COM
GANCHEIRA C/1 UNID.**
COD.: 74000042
COD. EAN: 7897975041182
COD. DUN: 17897975041189



PRODUTO LICENCIADO





Disney PRINCESA

©Disney
maxprint

BLOCO ADESIVO BE BRIGHT BE BOLD BELA

- 4 Blocos 38mm x 50mm
- 200 Folhas
- Estampa Bela

- 12 unids.
- 5 x 3,8 x 0,5 cm
- 11,2 x 8 x 0,515 cm

**SAQUINHO COM
GANCHEIRA C/1 UNID.**
COD.: 74000067
COD. EAN: 7897975041434
COD. DUN: 17897975041431



PRODUTO
LICENCIADO



PRODUTO
LICENCIADO

BLOCO ADESIVO KIT BBBB BELA

- 1 Bloco 76mm x 90mm
- 4 Marcadores 15mm x 55mm
- 150 Folhas
- Estampa Bela

- 24 unids.
- 7,6 x 9 cm x 1bl +
4marc, 1,5 x 5,5 cm
- 8,5 x 19 x 0,335 cm

**SAQUINHO COM CARTÃO E
GANCHEIRA 1 BLOCO E
4 MARCADORES**
COD.: 74000054
COD. EAN: 7897975041304
COD. DUN: 17897975041301

BLOCO ADESIVO BE BRIGHT BE BOLD BELA

- 76mm x 76mm
- 50 Folhas
- Estampa Bela

- 12 unids.
- 7,6 x 7,6 x 0,5 cm
- 8,7 x 8 x 0,515 cm

**SAQUINHO COM
GANCHEIRA C/1 UNID.**
COD.: 74000044
COD. EAN: 7897975041205
COD. DUN: 17897975041202



PRODUTO
LICENCIADO





BLOCO ADESIVO BE BRIGHT BE BOLD RAPUNZEL

- 4 Blocos 38mm x 50mm
- 200 Folhas
- Estampa Rapunzel

- 12 unids.
- 5 x 3,8 x 0,5 cm
- 11,2 x 8 x 0,515 cm

SAQUINHO COM GANCHEIRA C/1 UNID.
COD.: 74000068
COD. EAN: 7897975041441
COD. DUN: 17897975041448



PRODUTO LICENCIADO



BLOCO ADESIVO KIT BBBB RAPUNZEL

- 1 Bloco 76mm x 90mm
- 4 Marcadores 15mm x 55mm
- 150 Folhas
- Estampa Rapunzel

- 24 unids.
- 7,6 x 9 cm x 1bl + 4marc, 1,5 x 5,5 cm
- 8,5 x 19 x 0,335 cm

SAQUINHO COM CARTÃO E GANCHEIRA 1 BLOCO E 4 MARCADORES
COD.: 74000055
COD. EAN: 7897975041311
COD. DUN: 17897975041318



PRODUTO LICENCIADO



BLOCO ADESIVO BE BRIGHT BE BOLD RAPUNZEL

- 76mm x 76mm
- 50 Folhas
- Estampa Rapunzel

- 12 unids.
- 7,6 x 7,6 x 0,5 cm
- 8,7 x 8 x 0,515 cm

SAQUINHO COM GANCHEIRA C/1 UNID.
COD.: 74000044
COD. EAN: 7897975041205
COD. DUN: 17897975041202



PRODUTO LICENCIADO





Disney PRINCESA

©Disney
maxprint

BLOCO ADESIVO BE BRIGHT BE BOLD JASMINE

- 4 Blocos 38mm x 50mm
- 200 Folhas
- Estampa Jasmine

- 12 unids.
- 5 x 3,8 x 0,5 cm
- 11,2 x 8 x 0,515 cm

**SAQUINHO COM
GANCHEIRA C/1 UNID.**
COD.: 74000069
COD. EAN: 7897975041458
COD. DUN: 17897975041455



PRODUTO LICENCIADO



PRODUTO LICENCIADO

BLOCO ADESIVO KIT BBBB JASMINE

- 1 Bloco 76mm x 90mm
- 4 Marcadores 15mm x 55mm
- 150 Folhas
- Estampa Jasmine

- 24 unids.
- 7,6 x 9 cm x 1bl +
4marc, 1,5 x 5,5 cm
- 8,5 x 19 x 0,335 cm

**SAQUINHO COM CARTÃO E
GANCHEIRA 1 BLOCO E
4 MARCADORES**
COD.: 74000056
COD. EAN: 7897975041328
COD. DUN: 17897975041325

BLOCO ADESIVO BE BRIGHT BE BOLD JASMINE

- 76mm x 76mm
- 50 Folhas
- Estampa Jasmine

- 12 unids.
- 7,6 x 7,6 x 0,5 cm
- 8,7 x 8 x 0,515 cm

**SAQUINHO COM
GANCHEIRA C/1 UNID.**
COD.: 74000046
COD. EAN: 7897975041229
COD. DUN: 17897975041226



PRODUTO LICENCIADO





Disney
PRINCESA
©Disney
maxprint



BLOCO ADESIVO KIT PRINCESAS BBB ARIEL E BELA

- 76mm x 76mm
- 100 Folhas
- Estampa Ariel e Bela

12 unids.
7,6 x 7,6 x 01 cm
11,7 x 14,92 x 1,12 cm

BLISTER C/1 UNID.
COD.: 74000047
COD. EAN: 7897975041236
COD. DUN: 17897975041233



BLOCO ADESIVO KIT PRINCESAS BBB BRANCA DE NEVE E CINDERELA

- 76mm x 76mm
- 100 Folhas
- Estampa Branca de Neve e Cinderela

12 unids.
7,6 x 7,6 x 01 cm
11,7 x 14,92 x 1,12 cm

BLISTER C/1 UNID.
COD.: 74000048
COD. EAN: 7897975041243
COD. DUN: 17897975041240



BLOCO ADESIVO KIT PRINCESAS BBB JASMINE E RAPUNZEL

- 76mm x 76mm
- 100 Folhas
- Estampa Jasmine e Rapunzel

12 unids.
7,6 x 7,6 x 01 cm
11,7 x 14,92 x 1,12 cm

BLISTER C/1 UNID.
COD.: 74000049
COD. EAN: 7897975041250
COD. DUN: 17897975041257



BLOCO ADESIVO KIT PRINCESAS BBBB

- 76mm x 76mm
- 600 Folhas
- Estampa Cinderela, Branca de Neve, Ariel, Bela, Rapunzel e Jasmine

6 unids.
7,6 x 7,6 cm
7,8 x 6,2 x 7,8 cm

CAIXA C/6 BLOCOS
COD.: 74000050
COD. EAN: 7897975041267
COD. DUN: 17897975041264





Disney
FROZEN II
©Disney
maxprint

BLOCO ADESIVO FROZEN

- 4 Blocos 38mm x 50mm
- 200 Folhas
- Estampa Frozen

12 unids.
5 x 3,8 x 0,5 cm
11,2 x 8 x 0,515 cm

SAQUINHO COM GANCHEIRA C/4 UNIDS.
COD.: 74000096
COD. EAN: 7897975041748
COD. DUN: 17897975041745



PRODUTO LICENCIADO



BLOCO ADESIVO KIT FROZEN

- Blocos 76mm x 76mm, 76mm x 90mm, 76mm x 102mm, 76mm x 120, 76mm x 128mm
- 100 Folhas
- Estampa Frozen

12 unids.
7,6 x 7,6 / 7,6 x 9 / 7,6 x 10,2
7,6 x 11,5 / 7,6 x 12,8 cm
15,4 x 15,4 x 1,32 cm

BLISTER C/5 BLOCOS

COD.: 74000095
COD. EAN: 7897975041731
COD. DUN: 17897975041738



PRODUTO LICENCIADO

BLOCO ADESIVO KIT FROZEN

- Blocos 128mm x 76mm
76mm x 76mm; 51mm x 76mm
- 150 Folhas
- Estampa Frozen

12 unids.
12,8 x 7,6 / 7,6 x 7,6
/ 5,1 x 7,6 cm
13,7 x 15,6 x 0,515 cm

SAQUINHO COM GANCHEIRA C/3 UNIDS.
COD.: 74000097
COD. EAN: 7897975041755
COD. DUN: 17897975041752



PRODUTO LICENCIADO



BLOCO ADESIVO E MARCADORES KIT FROZEN

- 2 Blocos de formato irregular 76mm x 76mm
- 4 Marcadores 15mm x 70mm
- 180 Folhas
- Estampa Frozen

12 unids.
Blocos: 7,6 x 7,6cm
Marcadores: 15 x 7cm
8,5 x 26,48 x 0,354 cm

SAQUINHO COM GANCHEIRA C/6 UNIDS.
COD.: 74000098
COD. EAN: 7897975041762
COD. DUN: 17897975041769



PRODUTO LICENCIADO



maxprint

BLOCOS ADESIVOS

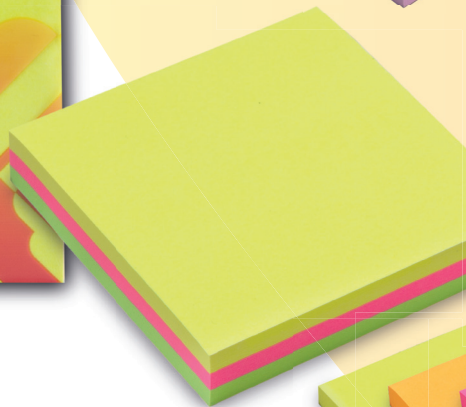

A linha de adesivos da Maxprint possui produtos de alta qualidade. Os blocos possuem gramatura de 70g, com pigmentação viva e uniforme, e adesivo acrílico reposicionável de alta aderência.

Não deixa resíduos na superfície aplicada e é 100% reciclável (material adesivo não interfere no processo)



BLOCOS ADESIVOS

BLOCO ADESIVO MAXPRINT PEQUENO AMARELO

- 38mm x 50mm
- 100 Folhas cada
- Reposicionável



- 24 unids.
- 5 x 3,8 x 0,9 cm
- 11,9 x 11,5 x 1 cm

SAQUINHO COM GANCHEIRA C/4 BLOCOS

COD.: 74986
COD. EAN: 7897975018139
COD. DUN: 27897975018133

BLOCO ADESIVO MAXPRINT NEON PEQUENO

- 38mm x 50mm
- 50 Folhas cada
- Reposicionável

- 24 unids.
- 5 x 3,8 x 0,5 cm
- 11,9 x 11,5 x 1 cm

SAQUINHO COM GANCHEIRA C/4 BLOCOS

COD.: 741705
COD. EAN: 7897975038939
COD. DUN: 17897975038936

BLOCO ADESIVO MAXPRINT NEON MÉDIO

- 76mm x 76mm
- 100 Folhas
- Reposicionável

- 24 unids.
- 7,6 x 7,6 x 0,9 cm
- 9,3 x 11,5 x 1 cm

SAQUINHO COM GANCHEIRA C/1 BLOCO

- COD.: 743344
COD. EAN: 7897975066529
COD. DUN: 17897975066526
- COD.: 743378
COD. EAN: 7897975066147
COD. DUN: 27897975066144
- COD.: 743359
COD. EAN: 7897975066512
COD. DUN: 17897975066519
- COD.: 743382
COD. EAN: 7897975066154
COD. DUN: 27897975066151
- COD.: 743363
COD. EAN: 7897975066130
COD. DUN: 27897975066137
- COD.: 741026
COD. EAN: 7897975018573
COD. DUN: 27897975018577



BLOCO ADESIVO MAXPRINT NEON MÉDIO AMARELO E ROSA

- 76mm x 76mm
- 150 Folhas. 3 Cores
- Reposicionável

- 24 unids.
- 7,6 x 7,6 x 1,5 cm
- 9,7 x 11,5 x 1,7 cm

SAQUINHO COM GANCHEIRA C/1 BLOCO

COD.: 741691
COD. EAN: 7897975038922
COD. DUN: 17897975038929

BLOCOS ADESIVOS

BLOCO ADESIVO MAXPRINT CUBO NEON 7 CORES

- 76mm x 76mm
- 400 Folhas
- 7 Cores
- Reposicionável



- 12 unids.
- 7,6 x 7,6 x 3,8 cm
- 7,62 x 3,8 x 7,62 cm

SHRINK

COD.: 744867
COD. EAN: 7897975079598
COD. DUN: 17897975079595

BLOCO ADESIVO MAXPRINT CLEARNOTE NEON TRANSPARENTE

- 76mm x 76mm
- 50 Folhas
- Composição em polipropileno (não molha e não rasga)
- Translúcido
- Reposicionável
- Maior fixação em superfícies verticais (mais resistente à umidade)



**EM BREVE NA COR
LARANJA**

**SAQUINHO COM CARTÃO
E GANCHEIRA C/1 BLOCO**

COD.: 744905
COD. EAN: 7897975079635
COD. DUN: 17897975079632

- 18 unids.
- 7,6 x 7,6 x 0,3 cm
- 8,5 x 14 x 0,36 cm

COD.: 744891
COD. EAN: 7897975079628
COD. DUN: 17897975079625

BLOCO ADESIVO MAXPRINT NEON ALTERNATE MÉDIO

- 76mm x 76mm
- 100 Folhas
- 4 Cores sortidas e alternadas
- Reposicionável

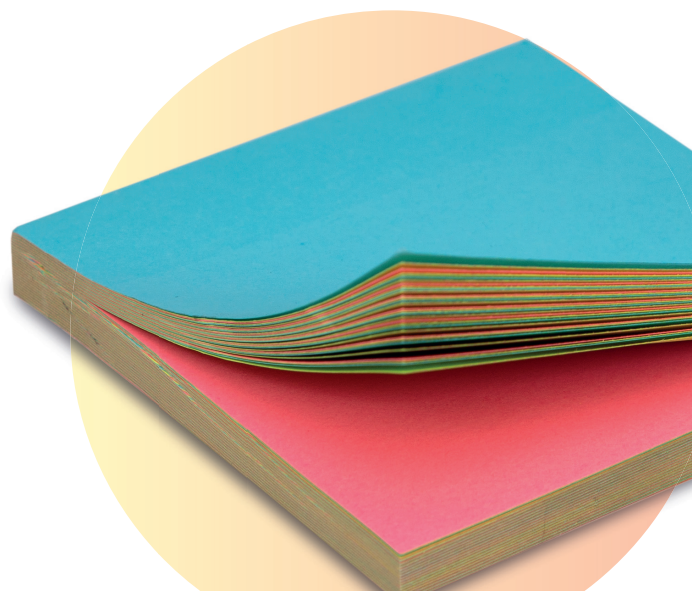

- 12 unids.
- 7,6 x 7,6 x 0,9 cm
- 7,6 x 0,9 x 7,6 cm

SHRINK

COD.: 74000009
COD. EAN: 7897975097622
COD. DUN: 17897975097629

BLOCOS ADESIVOS

BLOCO ADESIVO MAXPRINT CUBO KRAFT MÉDIO

- 76mm x 76mm
- 400 Folhas
- Cor Kraft
- Suporte em formato de pallet
- Reposicionável



- 12 unids.
- 7,6 x 7,6 x 5 cm
- 7,6 x 5 x 7,6 cm

SHRINK

COD.: 74000012
COD. EAN: 7897975097639
COD. DUN: 17897975097636

BLOCO ADESIVO MAXPRINT CUBO KRAFT COLORS

- 76mm x 76mm
- 400 Folhas
- Cor kraft e tons pastéis
- Suporte em formato de pallet
- Reposicionável



- 12 unids.
- 7,6 x 7,6 x 5 cm
- 7,6 x 5 x 7,6 cm

SHRINK

COD.: 74000013
COD. EAN: 7897975097646
COD. DUN: 17897975097643

BLOCO ADESIVO MAXPRINT GRANDE

- 76mm x 102mm
- 100 Folhas
- Reposicionável

SAQUINHO COM GANCHEIRA C/1 BLOCO

- COD.: 743401
COD. EAN: 7897975066178
COD. DUN: 17897975066175
- COD.: 743421
COD. EAN: 7897975066192
COD. DUN: 17897975066199
- COD.: 743416
COD. EAN: 7897975066185
COD. DUN: 17897975066182
- COD.: 743435
COD. EAN: 7897975066253
COD. DUN: 17897975066250
- COD.: 741011
COD. EAN: 7897975018559
COD. DUN: 27897975018553
- COD.: 743397
COD. EAN: 7897975066161
COD. DUN: 17897975066168

- 24 unids.
- 10,2 x 7,6 x 0,9 cm
- 11 x 11,8 x 0,9 cm



BLOCOS ADESIVOS

BLOCO ADESIVO MAXPRINT NEON GRANDE AMARELO E ROSA

- 76mm x 102mm
- 100 Folhas
- Neon
- 2 Cores
- Reposicionável

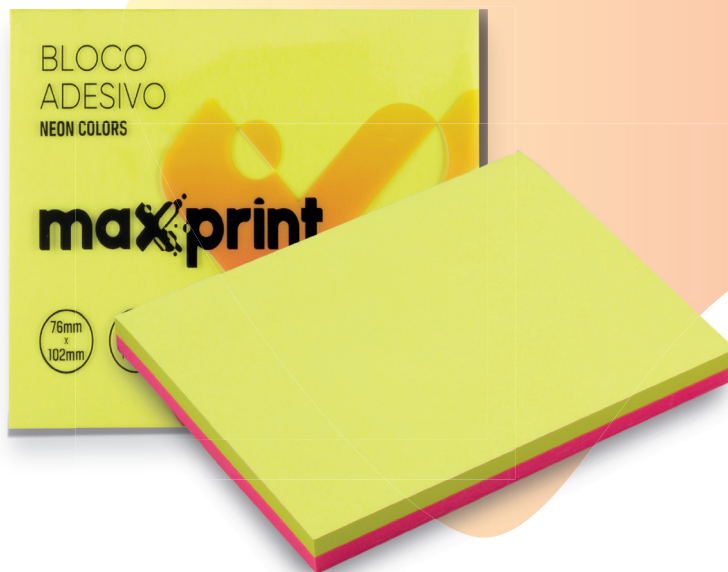

- 24 unids.
- 10,2 x 7,6 x 0,9 cm
- 11 x 11,8 x 0,9 cm

SAQUINHO COM GANCHEIRA C/1 BLOCO

COD.: 741686
COD. EAN: 7897975038915
COD. DUN: 17897975038912

BLOCO ADESIVO MAXPRINT PASTEL COLORS GRANDE

- 76mm x 102mm
- 75 Folhas
- Pastel
- 3 Cores Reposicionável
- Cores independentes (retire uma cor sem afetar as demais)



DESTAQUE
UMA COR SEM
DESCOLAR
AS OUTRAS

- 12 unids.
- 10,2 x 7,6 x 0,9 cm
- 10,2 x 0,9 x 7,6 cm

SAQUINHO COM GANCHEIRA C/1 BLOCO

COD.: 7400010
COD. EAN: 7897975097615
COD. DUN: 17897975097612

BLOCO ADESIVO MÉDIO LINHA HOPE

- 76 mm x 76mm
- 100 Folhas
- Reposicionável
- Cores exclusivas inspiradas na coleção Sherwin-Williams do Pantone2022 que transmitem tranquilidade e esperança nesse novo momento

SAQUINHO COM GANCHEIRA C/1 BLOCO

- COD.: 74000118
COD. EAN: 7897975008895
COD. DUN: 17897975008892
- COD.: 74000119
COD. EAN: 7897975008901
COD. DUN: 17897975008908
- COD.: 74000120
COD. EAN: 7897975008918
COD. DUN: 17897975008915
- COD.: 74000121
COD. EAN: 7897975008925
COD. DUN: 17897975008922
- COD.: 74000122
COD. EAN: 7897975008932
COD. DUN: 17897975008939
- COD.: 74000123
COD. EAN: 7897975008949
COD. DUN: 17897975008946

- 12 unids.
- 7,6 x 7,6 x 0,9 cm
- 7,6 x 7,6 x 0,9 cm



BLOCOS ADESIVOS

BLOCO ADESIVO 360 NEON

- 76 mm x 76mm
- 100 Folhas
- Reposicionável
- Cola em 360 graus (nos 4 lados da folha)
- Blocos podem ser posicionados em qualquer posição, em superfícies horizontais e verticais



SAQUINHO COM GANCHEIRA C/1 BLOCO

COD.: 74000124
COD. EAN: 7897975009090
COD. DUN: 17897975009097

COD.: 74000127
COD. EAN: 7897975009120
COD. DUN: 17897975009127



24 unids.

7,6 x 7,6 x 0,9 cm

7,6 x 7,6 x 0,9 cm

FICHAS AUTOADESIVAS

- 98 mm x 148mm. 60 Folhas
- Reposicionável
- Formato de caderno
- Adesivo na lateral
- Ideal para anotações maiores, sobretudo para estudos



12 unids.

9,8 x 14,8 x 5 cm

9,8 x 14,8 x 5 cm

SAQUINHO COM GANCHEIRA C/1 BLOCO

COD.: 74000128
COD. EAN: 7897975009137
COD. DUN: 17897975009134

MURAL AUTOADESIVO

- 580mm x 46mm
- Mural autoadesivo para fixação na parede
- Reposicionável
- Sem necessidade de alfinetes, imãs ou fita adesiva
- Ideal para mural de fotos, anotações e lembretes



10 unids.

58 x 46 x 1 cm

58 x 46 x 1 cm

SHRINK

COD.: 74000129
COD. EAN: 7897975009144
COD. DUN: 17897975009141

BLOCO ADESIVO 4 CORES INDEPENDENTES

- 76mm x 76mm
- 100 Folhas
- Reposicionável
- 4 cores independentes (retire uma cor sem impactar as demais)

SAQUINHO COM GANCHEIRA C/1 BLOCO

NEON
COD.: 74000131
COD. EAN: 7897975009168
COD. DUN: 17897975009165

PASTEL
COD.: 74000132
COD. EAN: 7897975009175
COD. DUN: 17897975009172

24 unids.

7,6 x 7,6 x 0,9 cm

7,6 x 7,6 x 0,9 cm



DESTAQUE
UMA COR SEM
DESCOLAR
AS OUTRAS



BLOCOS ADESIVOS

BLOCO ADESIVO MAXPRINT PAUTADO GRANDE

- 102mm x 154mm
- 100 Folhas
- Com Pauta
- Reposicionável
- Ideal para anotações maiores



- 12 unids.
- 10,2 x 15,4 x 0,8 cm
- 11,8 x 19 x 0,9 cm

SAQUINHO COM GANCHEIRA C/1 BLOCO

COD.: 743454
COD. EAN: 7897975066123
COD. DUN: 17897975066120

BLOCO ADESIVO MAXPRINT PASTEL COLORS PAUTADO GRANDE

- 102mm x 154mm
- 100 Folhas
- Com Pauta
- 3 Tons pastéis
- Reposicionável.
- Ideal para anotações maiores.
- Cores independentes (retire uma cor sem afetar as demais).



DESTAQUE UMA COR SEM DESCOLAR AS OUTRAS

- 6 unids.
- 10,2 x 15,4 x 0,8 cm
- 10,2 x 15,4 x 0,8 cm

SHRINK

COD.: 74000011
COD. EAN: 7897975097608
COD. DUN: 17897975097605

BLOCO ADESIVO MAXPRINT COM PORTA BLOCOS

- 76mm x 76mm (Bloco)/ 76mm x 14mm (Marcadores)
- 400 Folhas (Bloco)/ 95 Folhas (Marcadores)
- 3 Cores (Bloco)/ 4 Cores (Marcadores).
- Contém Porta bloco com porta caneta em acrílico
- Reposicionável

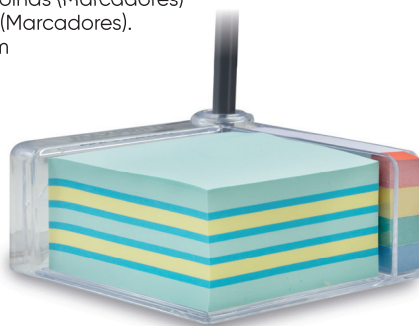

- 6 unids.
- 76 x 76 x cm
- 76 x 1,4 x cm
- 10 x 4,5 x 10 cm

SHRINK

COD.: 741963
COD. EAN: 7897975047887
COD. DUN: 17897975047884

BLOCO ADESIVO MAXPRINT NEON AMARELO ROSA E VERDE

- 76mm x 102mm
- 150 Folhas
- 3 Cores
- Reposicionável



- 24 unids.
- 7,5 x 1,2 x 10,2 cm
- 13,2 x ,19 x 0,45 cm

SAQUINHO COM GANCHEIRA C/1 BLOCO

COD.: 743440
COD. EAN: 7897975066116
COD. DUN: 17897975066113

BLOCO ADESIVO MAXPRINT CUBO STEP NEON LARANJA, AMARELO, VERDE, AZUL E ROSA

- 76mm x 76mm/ 76mm x 90mm/ 76mm x 102mm/76mm x 115mm/ 70mm x 128mm
- 30 Folhas cada
- 5 Cores
- Reposicionável
- Cores independentes (retire uma cor sem afetar as de baixo)



DESTAQUE UMA COR SEM DESCOLAR AS OUTRAS

- 12 unids.
- 7,6 x 7,6 / 7,6 x 0,9
- 7,6 x 0,12 / 7,6 x 11,5
- 7,6 x 1,2 (cm)
- 10,6 x 20 x 1,6 cm

BLISTER COM 5 BLOCOS

COD.: 744871
COD. EAN: 7897975079604
COD. DUN: 17897975079601

ETIQUETAS ADESIVAS NEON

- 30 Folhas cada
- Reposicionável
- Aba não adesiva destacável
- Maior fixação devido à maioria da superfície ser adesiva
- Ideal para uso doméstico, como em potes e lancheiras



- 24 unids.
- 8,8 x 5,1 x X cm
- 9,8 x ,10,3 x 0,4 cm

2 cores SAQUINHO COM GANCHEIRA C/2 ETIQUETAS

COD.: 744886
COD. EAN: 7897975079611
COD. DUN: 17897975079618

- 24 unids.
- 8,8 x 5,1 x X cm
- 9,8 x ,11,3 x 0,4 cm

3 cores SAQUINHO COM GANCHEIRA C/3 ETIQUETAS

COD.: 744910
COD. EAN: 7897975080815
COD. DUN: 17897975080812

BLOCOS ADESIVOS

BLOCO ADESIVO MAXPRINT MAÇÃ COM MARCADOR DE PÁGINA

- 45mm x 44mm (Formato de maçã)
- 45mm x 12mm (verde, amarelo, laranja)
- Bloco reposicionável com 20 Folhas
- Marcadores com 25 Folhas
- Marcadores em polipropileno



- 24 unids.
- Bloco - 4,5 x 4,5 cm
- Marcador - 4,5 x 1,2 cm
- 5,6 x 13,5 x 0,23 cm

SAQUINHO COM GANCHEIRA C/KIT DE MARCADORES E BLOCO

COD.: 743469
COD. EAN: 7897975066222
COD. DUN: 17897975066229



BLOCO ADESIVO MAXPRINT CORAÇÃO COM MARCADOR DE PÁGINA

- 45mm x 44mm (Formato de coração)
- 45mm x 12mm (verde, amarelo, laranja)
- Bloco reposicionável com 20 Folhas
- Marcadores com 25 Folhas
- Marcadores em polipropileno

- 24 unids.
- Bloco - 4,5 x 4,5 cm
- Marcador - 4,5 x 1,2 cm
- 5,6 x 13,5 x 0,23 cm

SAQUINHO COM GANCHEIRA C/KIT DE MARCADORES E BLOCO

COD.: 743473
COD. EAN: 7897975066239
COD. DUN: 17897975066236

BLOCO ADESIVO MAXPRINT FOLHA COM MARCADOR DE PÁGINA

- 45mm x 44mm (Formato de folha)
- 45mm x 12mm (verde, amarelo, laranja)
- Bloco reposicionável com 20 Folhas
- Marcadores com 25 Folhas
- Marcadores em polipropileno



- 24 unids.
- Bloco - 4,5 x 4,5 cm
- Marcador - 4,5 x 1,2 cm
- 5,6 x 13,5 x 0,23 cm

SAQUINHO COM GANCHEIRA C/KIT DE MARCADORES E BLOCO

COD.: 743488
COD. EAN: 7897975066246
COD. DUN: 17897975066243

BLOCOS E MARCADORES

MARCADOR DE PÁGINA POP-UP 5 CORES

- 45mm x 12mm
- 200 Folhas
- 5 Cores
- Contém suporte em acrílico



- 24 unids.
- 4,5 x 1,2 x 0,3 cm
- 7 x 12,8 x 0,7 cm

BLISTER COM 5 MARCADORES

COD.: 741978
 COD. EAN: 7897975047894
 COD. DUN: 17897975047891

MARCADOR DE PÁGINA POP-UP 3 CORES

- 45mm x 12 mm (amarelo e verde)/45mm x 25mm (laranja)
- 130 Folhas
- 3 Cores
- Contém suporte em acrílico



- 24 unids.
- X x X x X cm
- 7 x 12 x 0,5 cm

BLISTER
 COD.: 741982
 COD. EAN: 7897975047900
 COD. DUN: 17897975047907

MARCADOR DE PÁGINA MAXPRINT NEON 8 CORES

- 45mm x 12mm
- 200 Folhas. 8 Cores
- Com régua



- 24 unids.
- 4,5 x 1,2 x X cm
- 5,9 x 16,3 x 0,25 cm

SAQUINHO COM GANCHEIRA C/ KIT DE MARCADORES
 COD.: 744833
 COD. EAN: 7897975079567
 COD. DUN: 17897975079564

MARCADOR DE PÁGINA MAXPRINT NEON SETA 7 CORES

- 45mm x 12mm
- 200 Folhas
- 7 Cores
- Formato de seta
- Com régua



- 24 unids.
- 4,5 x 1,2 x X cm
- 5,9 x 16,3 x 0,25 cm

SAQUINHO COM GANCHEIRA C/ KIT DE MARCADORES
 COD.: 744848
 COD. EAN: 7897975079574
 COD. DUN: 17897975079571

MARCADOR DE PÁGINA MAXPRINT NEON SETA 5 CORES

- 45mm x 12mm
- 200 Folhas
- 5 Cores
- Formato de seta



- 24 unids.
- 4,5 x 1,2 x X cm
- 5,9 x ,11 x 0,179 cm

SAQUINHO COM GANCHEIRA C/ KIT DE MARCADORES
 COD.: 744852
 COD. EAN: 7897975079581
 COD. DUN: 17897975079588

BLOCOS E MARCADORES

BLOCO ADESIVO DÉCOR POST 401

- 76mmx76mm/76mmx90mm/
76mmx102mm/76mmx115mm
- 100 Folhas
- 4 Estampas independentes
(retire uma sem afetar as de baixo)
- Reposicionável

 12 unids.

 7,6 x 7,6 cm/7,6 x 9cm/
7,6 x 10,2cm/7,6 x 11,5cm

 9,3 x 15,5 x 0,9 cm



SAQUINHO COM
GANCHEIRA C/5 BLOCOS

COD.: 744939
COD. EAN: 7897975089726
COD. DUN: 17897975089723



DESTAQUE
UMA COR SEM
DESCOLAR
AS OUTRAS

MARCADOR DE PÁGINA DÉCOR POST 401

- 45mm x 12mm
- 80 Folhas
- 4 Estampas sortidas



 24 unids.

 4,5 x 1,2 x 0,3 cm

 6 x 10 x 0,312 cm

SAQUINHO COM
GANCHEIRA C/4 MARCADORES

COD.: 744924
COD. EAN: 7897975089719
COD. DUN: 17897975089716



DESTAQUE
UMA COR SEM
DESCOLAR
AS OUTRAS

BLOCO ADESIVO DÉCOR POST 402

- 76mmx76mm/76mmx90mm/
76mmx102mm/76mmx115mm
- 100 Folhas
- 4 Estampas independentes
(retire uma sem afetar as de baixo).
- Reposicionável

 12 unids.

 7,6 x 7,6 cm/7,6 x 9cm/
7,6 x 10,2cm/7,6 x 11,5cm

 9,3 x 15,5 x 0,9 cm



SAQUINHO COM
GANCHEIRA C/5 BLOCOS

COD.: 744958
COD. EAN: 7897975089740
COD. DUN: 17897975089747



DESTAQUE
UMA COR SEM
DESCOLAR
AS OUTRAS

MARCADOR DE PÁGINA DÉCOR POST 402

- 45mm x 12mm
- 80 Folhas
- 4 Estampas sortidas



 24 unids.

 4,5 x 1,2 x 0,3 cm

 6 x 10 x 0,312 cm

SAQUINHO COM
GANCHEIRA C/4 MARCADORES

COD.: 744943
COD. EAN: 7897975089733
COD. DUN: 17897975089730



BLOCOS E MARCADORES

BLOCO ADESIVO DÉCOR POST 403

- 76mmx76mm/76mmx90mm/
76mmx102mm/76mmx115mm
- 100 Folhas
- 4 Estampas independentes
(retire uma sem afetar as de baixo)
- Reposicionável

 12 unids.

 7,6 x 7,6 cm/7,6 x 9cm/
7,6 x 10,2cm/7,6 x 11,5cm

 9,3 x 15,5 x 0,9 cm



DESTAQUE
UMA COR SEM
DESCOLAR
AS OUTRAS

SAQUINHO COM GANCHEIRA C/5 BLOCOS

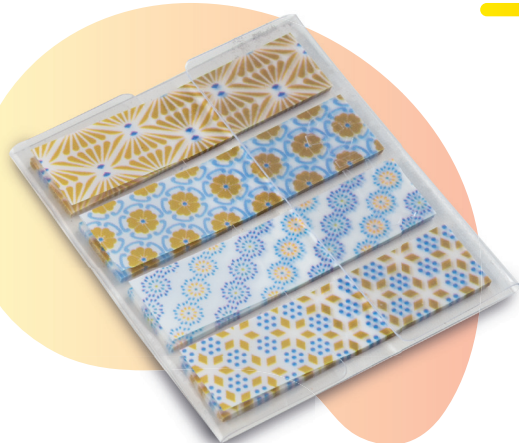

 COD.: 744977
COD. EAN: 7897975089764
COD. DUN: 17897975089761



MARCADOR DE PÁGINA DÉCOR POST 403

- 45mm x 12mm
- 80 Folhas
- 4 Estampas sortidas



 24 unids.
 4,5 x 1,2 x 0,3 cm
 6 x 10 x 0,312 cm

SAQUINHO COM GANCHEIRA C/4 MARCADORES

 COD.: 744962
COD. EAN: 7897975089757
COD. DUN: 17897975089754

BLOCO ADESIVO DÉCOR POST 404

- 76mmx76mm/76mmx90mm/
76mmx102mm/76mmx115mm
- 100 Folhas
- 4 Estampas independentes
(retire uma sem afetar as de baixo).
- Reposicionável

 12 unids.

 7,6 x 7,6 cm/7,6 x 9cm/
7,6 x 10,2cm/7,6 x 11,5cm

 9,3 x 15,5 x 0,9 cm



DESTAQUE
UMA COR SEM
DESCOLAR
AS OUTRAS

SAQUINHO COM GANCHEIRA C/5 BLOCOS



 COD.: 744996
COD. EAN: 7897975089788
COD. DUN: 17897975089785



MARCADOR DE PÁGINA DÉCOR POST 404

- 45mm x 12mm
- 80 Folhas
- 4 Estampas sortidas



 24 unids.
 4,5 x 1,2 x 0,3 cm
 6 x 10 x 0,312 cm

SAQUINHO COM GANCHEIRA C/4 MARCADORES

 COD.: 744981
COD. EAN: 7897975089771
COD. DUN: 17897975089778

BLOCOS E MARCADORES

BLOCO ADESIVO DÉCOR POST 405

- 76mmx76mm/76mmx90mm/
76mmx102mm/76mmx115mm
- 100 Folhas
- 4 Estampas independentes
(retire uma sem afetar as de baixo)
- Reposicionável

 12 unids.

 7,6 x 7,6 cm/7,6 x 9cm/
7,6 x 10,2cm/7,6 x 11,5cm

 9,3 x 15,5 x 0,9 cm



DESTAQUE
UMA COR SEM
DESCOLAR
AS OUTRAS

SAQUINHO COM GANCHEIRA C/5 BLOCOS

 COD.: 745017
COD. EAN: 7897975089801
COD. DUN: 17897975089808



MARCADOR DE PÁGINA DÉCOR POST 405

- 45mm x 12mm
- 80 Folhas
- 4 Estampas sortidas



 24 unids.

 4,5 x 1,2 x 0,3 cm

 6 x 10 x 0,312 cm

SAQUINHO COM GANCHEIRA C/4 MARCADORES

 COD.:745002
COD. EAN: 7897975089795
COD. DUN: 17897975089792



BLOCO ADESIVO DÉCOR POST 406

- 76mmx76mm/76mmx90mm/
76mmx102mm/76mmx115mm
- 100 Folhas
- 4 Estampas independentes
(retire uma sem afetar as de baixo).
- Reposicionável

 12 unids.

 7,6 x 7,6 cm/7,6 x 9cm/
7,6 x 10,2cm/7,6 x 11,5cm

 9,3 x 15,5 x 0,9 cm



DESTAQUE
UMA COR SEM
DESCOLAR
AS OUTRAS

SAQUINHO COM GANCHEIRA C/5 BLOCOS

 COD.: 745036
COD. EAN: 7897975089825
COD. DUN: 17897975089822



MARCADOR DE PÁGINA DÉCOR POST 406

- 45mm x 12mm
- 80 Folhas
- 4 Estampas sortidas



 24 unids.

 4,5 x 1,2 x 0,3 cm

 6 x 10 x 0,312 cm

SAQUINHO COM GANCHEIRA C/4 MARCADORES

 COD.:745021
COD. EAN: 7897975089818
COD. DUN: 17897975089815

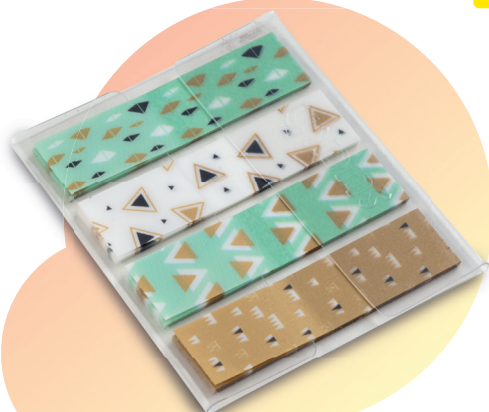



BLOCOS E MARCADORES

BLOCO ADESIVO DÉCOR POST 407

- 76mmx76mm/76mmx90mm/
76mmx102mm/76mmx115mm
- 100 Folhas
- 4 Estampas independentes
(retire uma sem afetar as de baixo)
- Reposicionável

 12 unids.

 7,6 x 7,6 cm/7,6 x 9cm/
7,6 x 10,2cm/7,6 x 11,5cm

 9,3 x 15,5 x 0,9 cm



DESTAQUE
UMA COR SEM
DESCOLAR
AS OUTRAS

SAQUINHO COM GANCHEIRA C/5 BLOCOS

 COD.: 745055
COD. EAN: 7897975089849
COD. DUN: 17897975089846

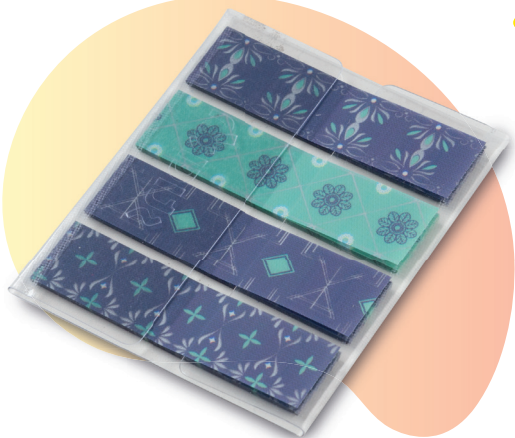

MARCADOR DE PÁGINA DÉCOR POST 407

- 45mm x 12mm
- 80 Folhas
- 4 Estampas sortidas



 24 unids.

 4,5 x 1,2 x 0,3 cm

 6 x 10 x 0,312 cm

SAQUINHO COM GANCHEIRA C/4 MARCADORES

 COD.: 745041
COD. EAN: 7897975089832
COD. DUN: 17897975089839

BLOCO ADESIVO DÉCOR POST 408

- 76mmx76mm/76mmx90mm/
76mmx102mm/76mmx115mm
- 100 Folhas
- 4 Estampas independentes
(retire uma sem afetar as de baixo).
- Reposicionável

 12 unids.

 7,6 x 7,6 cm/7,6 x 9cm/
7,6 x 10,2cm/7,6 x 11,5cm

 9,3 x 15,5 x 0,9 cm



DESTAQUE
UMA COR SEM
DESCOLAR
AS OUTRAS

SAQUINHO COM GANCHEIRA C/5 BLOCOS

 COD.: 745074
COD. EAN: 7897975089863
COD. DUN: 17897975089860

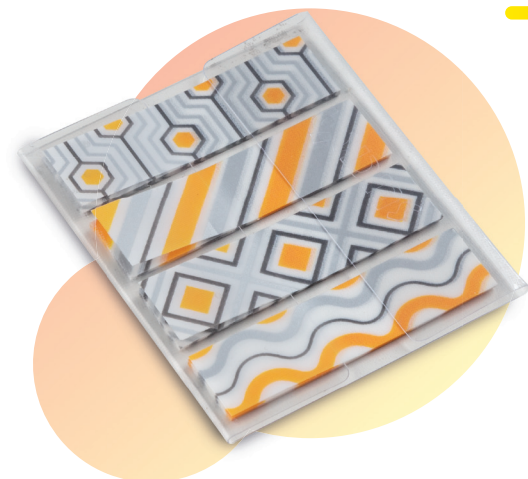

MARCADOR DE PÁGINA DÉCOR POST 408

- 45mm x 12mm
- 80 Folhas
- 4 Estampas sortidas



 24 unids.

 4,5 x 1,2 x 0,3 cm

 6 x 10 x 0,312 cm

SAQUINHO COM GANCHEIRA C/4 MARCADORES

 COD.: 745060
COD. EAN: 7897975089856
COD. DUN: 17897975089853

maxprint

MOCHILAS E LANCHEIRAS INFANTIS



As mochilas e lancheiras Maxprint possuem composição 100% em neoprene com proteção térmica. São leves e resistentes e podem ser lavadas na máquina. Ideais para passeio e uso pré-escolar.



MOCHILAS ZOO E NEO

• 100% NEOPRENE • COM PROTEÇÃO TÉRMICA • PODE SER LAVADO NA MÁQUINA

MOCHILA MAXPRINT ZOO CORUJA

- Modelo compacto
- Bolso externo



- 25 unids.
- 23 x 29 x 9 cm
- 23 x 29 x 9 cm



SAQUINHO C/1 MOCHILA

COD.: 7314591
COD. EAN: 7897975081225
COD. DUN: 17897975081222



MOCHILA MAXPRINT NEO KIDS- GATO

- Mais espaço interno



- 12 unids.
- 26 x 29 x 11 cm
- 26 x 29 x 11 cm



SAQUINHO C/1 MOCHILA

COD.: 7314989
COD. EAN: 7897975084790
COD. DUN: 17897975084797



MOCHILA MAXPRINT NEO KIDS- NUVEM

- Mais espaço interno



- 12 unids.
- 26 x 29 x 11 cm
- 26 x 29 x 11 cm



SAQUINHO C/1 MOCHILA

COD.: 7315014
COD. EAN: 7897975084820
COD. DUN: 17897975084827



MOCHILA MAXPRINT NEO KIDS- UNICÓRNIO

- Mais espaço interno



- 12 unids.
- 26 x 29 x 11 cm
- 26 x 29 x 11 cm



SAQUINHO C/1 MOCHILA

COD.: 7315029
COD. EAN: 7897975084837
COD. DUN: 17897975084834



MOCHILA MAXPRINT NEO KIDS- UNICÓRNIO ROSA

- Mais espaço interno



- 12 unids.
- 26 x 29 x 11 cm
- 26 x 29 x 11 cm



SAQUINHO C/1 MOCHILA

COD.: 7315033
COD. EAN: 7897975084844
COD. DUN: 17897975084841



MOCHILA MAXPRINT NEO KIDS- MORANGO

- Mais espaço interno



- 12 unids.
- 26 x 29 x 11 cm
- 26 x 29 x 11 cm



SAQUINHO C/1 MOCHILA

COD.: 7315048
COD. EAN: 7897975084851
COD. DUN: 17897975084858



MOCHILA MAXPRINT NEO KIDS- MAÇA

- Mais espaço interno



- 12 unids.
- 26 x 29 x 11 cm
- 26 x 29 x 11 cm



SAQUINHO C/1 MOCHILA

COD.: 7315052
COD. EAN: 7897975084868
COD. DUN: 17897975084865



LANCHEIRAS ZOO E NEO

• 100% NEOPRENE • COM PROTEÇÃO TÉRMICA • PODE SER LAVADO NA MÁQUINA

LANCHEIRA MAXPRINT ZOO CORUJA

- Modelo compacto
- Bolso externo



- 50 unids.
- 27 x 30 x 16 cm
- 27 x 30 x 16 cm



SAQUINHO C/1 LANCHEIRA

COD.: 7314443
COD. EAN: 7897975080891
COD. DUN: 17897975080898



LANCHEIRA MAXPRINT NEO NUVEM

- Mais espaço interno

- 50 unids.
- 30 x 24 x 10 cm
- 30 x 24 x 10 cm



SAQUINHO C/1 LANCHEIRA

COD.: 7314883
COD. EAN: 7897975084950
COD. DUN: 17897975084957

LANCHEIRA MAXPRINT NEO KIDS- UNICÓRNIO

- Mais espaço interno



- 50 unids.
- 30 x 24 x 10 cm
- 30 x 24 x 10 cm



SAQUINHO C/1 LANCHEIRA

COD.: 7314898
COD. EAN: 7897975084967
COD. DUN: 17897975084964

LANCHEIRA MAXPRINT NEO KIDS- UNICÓRNIO ROSA

- Mais espaço interno



- 50 unids.
- 30 x 24 x 10 cm
- 30 x 24 x 10 cm



SAQUINHO C/1 LANCHEIRA

COD.: 7314902
COD. EAN: 7897975084974
COD. DUN: 17897975084971

maxprint

CADERNOS

A linha de cadernos Maxprint possui formato A5.
O papel possui gramatura de 80g a 100g e possui uma
grande variedade de modelos.



CADERNOS

CADERNO DE ANOTAÇÃO NEON

- Sem pauta
- Capa em couro ecológico
- 80 Folhas



- 25 unids.
- 15 x 21 x 2 cm
- 15 x 21 x 2 cm



SAQUINHO C/1 CADERNO

COD.: 721925
COD. EAN: 7897975084202
COD. DUN: 17897975084209

COD.: 721944
COD. EAN: 7897975084349
COD. DUN: 17897975084346

COD.: 721959
COD. EAN: 7897975084356
COD. DUN: 17897975084353



CADERNO DE ANOTAÇÃO QUADRICULADO

- Quadriculado
- Capa em papel duro
- 80 Folhas



- 25 unids.
- 14,8 x 21 x 1,5 cm
- 14,8 x 21 x 1,5 cm



SAQUINHO C/1 CADERNO

COD.: 722080
COD. EAN: 7897975085490
COD. DUN: 17897975085497

CADERNO DE ANOTAÇÃO CLASSIC

- Pautado
- Capa em tecido
- 80 Folhas

14 x 21 x 2cm



- 25 unids.
- 14 x 21 x 2 cm
- 14 x 21 x 2 cm



SAQUINHO C/1 CADERNO

COD.: 721963
COD. EAN: 7897975084363
COD. DUN: 17897975084360

COD.: 721978
COD. EAN: 7897975084752
COD. DUN: 17897975084759

COD.: 721982
COD. EAN: 7897975084769
COD. DUN: 17897975084766



ETIQUETAS

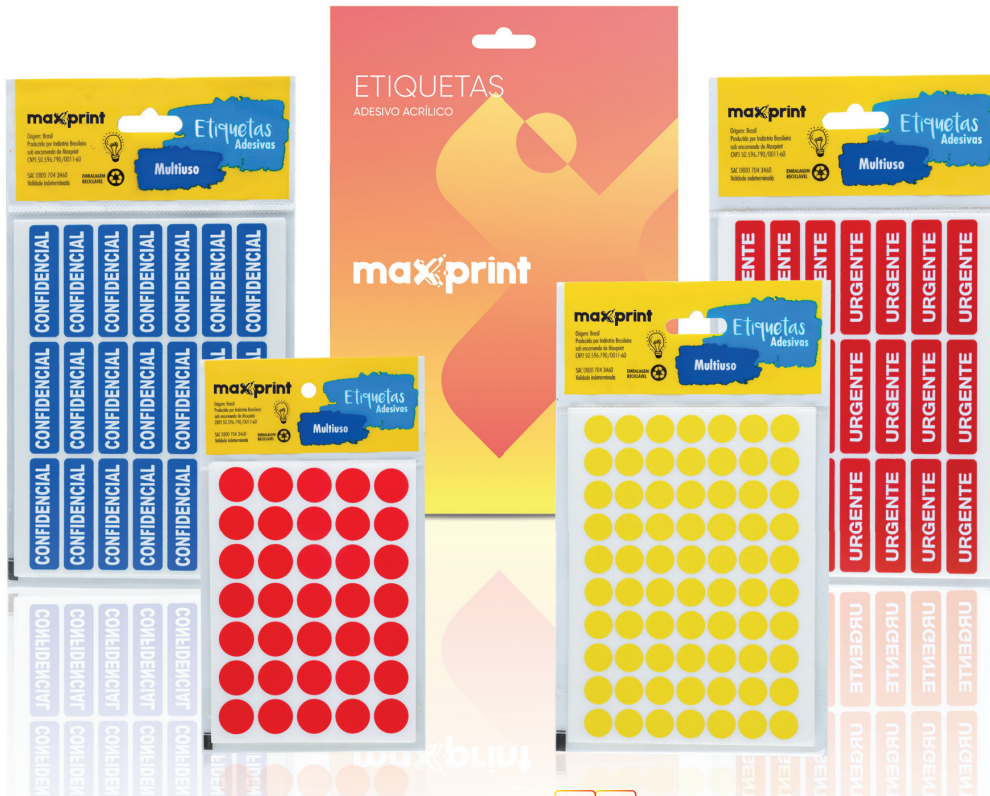

CARTA



| CÓD. | MODELO | FORM. DA ETIQ. | QTDE. POR EMB. |
|--------|--------|---------------------|----------------|
| 493492 | 6085 | 215,9 MM X 279,4 MM | 10 FOLHAS |
| 492128 | 6285 | 215,9 MM X 279,4 MM | 25 FOLHAS |
| 492219 | 6185 | 215,9 MM X 279,4 MM | 100 FOLHAS |



| CÓD. | MODELO | FORM. DA ETIQ. | QTDE. POR EMB. |
|--------|--------|---------------------|----------------|
| 492132 | 6286 | 212,7 MM X 138,1 MM | 25 FOLHAS |
| 493359 | 6186 | 212,7 MM X 138,1 MM | 6 FOLHAS |



| CÓD. | MODELO | FORM. DA ETIQ. | QTDE. POR EMB. |
|--------|--------|----------------------|----------------|
| 493363 | 6288 | 106,36 MM X 138,1 MM | 25 FOLHAS |
| 493507 | 6188 | 106,36 MM X 138,1 MM | 100 FOLHAS |



| CÓD. | MODELO | FORM. DA ETIQ. | QTDE. POR EMB. |
|--------|--------|--------------------|----------------|
| 492113 | 6284 | 101,6 MM X 84,7 MM | 25 FOLHAS |
| 492204 | 6184 | 101,6 MM X 84,7 MM | 100 FOLHAS |



| CÓD. | MODELO | FORM. DA ETIQ. | QTDE. POR EMB. |
|--------|--------|-------------------|----------------|
| 492075 | 6095 | 59,3 MM X 85,7 MM | 10 FOLHAS |
| 493344 | 6195 | 59,3 MM X 85,7 MM | 100 FOLHAS |



| CÓD. | MODELO | FORM. DA ETIQ. | QTDE. POR EMB. |
|--------|--------|-----------------|----------------|
| 492080 | 8096 | 698 MM X 698 MM | 10 FOLHAS |
| 492150 | 8296 | 698 MM X 698 MM | 25 FOLHAS |



| CÓD. | MODELO | FORM. DA ETIQ. | QTDE. POR EMB. |
|--------|--------|--------------------|----------------|
| 492037 | 6083 | 50,8 MM X 101,6 MM | 10 FOLHAS |
| 493488 | 6283 | 50,8 MM X 101,6 MM | 25 FOLHAS |
| 492190 | 6183 | 50,8 MM X 101,6 MM | 100 FOLHAS |



| CÓD. | MODELO | FORM. DA ETIQ. | QTDE. POR EMB. |
|--------|--------|-------------------|----------------|
| 492238 | 8099F | 46,56 MM X 778 MM | 10 FOLHAS |
| 493378 | 8199F | 46,56 MM X 778 MM | 100 FOLHAS |



| CÓD. | MODELO | FORM. DA ETIQ. | QTDE. POR EMB. |
|--------|--------|-------------------|----------------|
| 492022 | 6082 | 339 MM X 101,6 MM | 10 FOLHAS |
| 492109 | 6282 | 339 MM X 101,6 MM | 25 FOLHAS |
| 492185 | 6182 | 339 MM X 101,6 MM | 100 FOLHAS |



| CÓD. | MODELO | FORM. DA ETIQ. | QTDE. POR EMB. |
|--------|--------|--------------------|----------------|
| 492018 | 6081 | 25,4 MM X 101,6 MM | 10 FOLHAS |
| 492242 | 6281 | 25,4 MM X 101,6 MM | 25 FOLHAS |
| 492171 | 6181 | 25,4 MM X 101,6 MM | 100 FOLHAS |



| CÓD. | MODELO | FORM. DA ETIQ. | QTDE. POR EMB. |
|--------|--------|----------------|----------------|
| 492061 | 6093 | DIÂM 42,33 MM | 10 FOLHAS |



| CÓD. | MODELO | FORM. DA ETIQ. | QTDE. POR EMB. |
|--------|--------|-------------------|----------------|
| 492003 | 6080 | 25,4 MM X 66,7 MM | 10 FOLHAS |
| 492094 | 6280 | 25,4 MM X 66,7 MM | 25 FOLHAS |
| 492166 | 6180 | 25,4 MM X 66,7 MM | 100 FOLHAS |



| CÓD. | MODELO | FORM. DA ETIQ. | QTDE. POR EMB. |
|--------|--------|---------------------|----------------|
| 492056 | 6089 | 16,93 MM X 44,45 MM | 10 FOLHAS |
| 493510 | 6189 | 16,93 MM X 44,45 MM | 100 FOLHAS |



| CÓD. | MODELO | FORM. DA ETIQ. | QTDE. POR EMB. |
|--------|--------|-------------------|----------------|
| 492040 | 6087 | 44,4 MM X 12,7 MM | 10 FOLHAS |
| 492147 | 6287 | 44,4 MM X 12,7 MM | 25 FOLHAS |
| 492223 | 6187 | 44,4 MM X 12,7 MM | 100 FOLHAS |

ETIQUETAS

ETIQUETAS A4

- Software de Diagramação próprio
- Adesivo acrílico permanente
- Códigos padrão do mercado
- Variedade de modelos e aplicações
- Para impressoras jato de tinta, laser e copiadora



| CÓD. | MODELO | FORM. DA ETIQ. | QTDE. POR EMB. |
|--------|--------|-----------------|----------------|
| 493545 | A4267 | 210 MM X 297 MM | 25 FOLHAS |
| 493531 | A4367 | 210 MM X 297 MM | 100 FOLHAS |



| CÓD. | MODELO | FORM. DA ETIQ. | QTDE. POR EMB. |
|--------|--------|-----------------|----------------|
| 493641 | A4254 | 25,4 MM X 99 MM | 25 FOLHAS |
| 493655 | A4354 | 25,4 MM X 99 MM | 100 FOLHAS |



| CÓD. | MODELO | FORM. DA ETIQ. | QTDE. POR EMB. |
|--------|--------|-----------------|----------------|
| 493382 | A4265 | 67,7 MM X 99 MM | 25 FOLHAS |
| 493397 | A4365 | 67,7 MM X 99 MM | 100 FOLHAS |



| CÓD. | MODELO | FORM. DA ETIQ. | QTDE. POR EMB. |
|--------|--------|-------------------|----------------|
| 494374 | A4255 | 31,0 MM X 63,5 MM | 25 FOLHAS |
| 494412 | A4355 | 31,0 MM X 63,5 MM | 100 FOLHAS |



| CÓD. | MODELO | FORM. DA ETIQ. | QTDE. POR EMB. |
|--------|--------|-----------------|----------------|
| 493621 | A4250 | 55,8 MM X 99 MM | 25 FOLHAS |
| 493636 | A4350 | 55,8 MM X 99 MM | 100 FOLHAS |



| CÓD. | MODELO | FORM. DA ETIQ. | QTDE. POR EMB. |
|--------|--------|-------------------|----------------|
| 494389 | A4256 | 25,4 MM X 63,5 MM | 25 FOLHAS |
| 494427 | A4356 | 25,4 MM X 63,5 MM | 100 FOLHAS |



| CÓD. | MODELO | FORM. DA ETIQ. | QTDE. POR EMB. |
|--------|--------|-------------------|----------------|
| 493660 | A4264 | 71,9 MM X 63,5 MM | 25 FOLHAS |
| 493674 | A4364 | 71,9 MM X 63,5 MM | 100 FOLHAS |



| CÓD. | MODELO | FORM. DA ETIQ. | QTDE. POR EMB. |
|--------|--------|-------------------|----------------|
| 493469 | A4251 | 21,2 MM X 38,2 MM | 25 FOLHAS |
| 493473 | A4351 | 21,2 MM X 38,2 MM | 100 FOLHAS |



| CÓD. | MODELO | FORM. DA ETIQ. | QTDE. POR EMB. |
|--------|--------|-----------------|----------------|
| 493400 | A4263 | 38,1 MM X 99 MM | 25 FOLHAS |
| 493416 | A4363 | 38,1 MM X 99 MM | 100 FOLHAS |



| CÓD. | MODELO | FORM. DA ETIQ. | QTDE. POR EMB. |
|--------|--------|------------------|----------------|
| 494355 | A4248 | 31,0 MM X 170 MM | 25 FOLHAS |
| 494393 | A4348 | 31,0 MM X 170 MM | 100 FOLHAS |



| CÓD. | MODELO | FORM. DA ETIQ. | QTDE. POR EMB. |
|--------|--------|-----------------|----------------|
| 493421 | A4262 | 33,9 MM X 99 MM | 25 FOLHAS |
| 493435 | A4362 | 33,9 MM X 99 MM | 100 FOLHAS |



| CÓD. | MODELO | FORM. DA ETIQ. | QTDE. POR EMB. |
|--------|--------|-------------------|----------------|
| 494360 | A4249 | 26,0 MM X 15,0 MM | 25 FOLHAS |
| 494408 | A4349 | 26,0 MM X 15,0 MM | 100 FOLHAS |



| CÓD. | MODELO | FORM. DA ETIQ. | QTDE. POR EMB. |
|--------|--------|-------------------|----------------|
| 494431 | A4361 | 46,5 MM X 63,5 MM | 100 FOLHAS |



| CÓD. | MODELO | FORM. DA ETIQ. | QTDE. POR EMB. |
|----------|------------------------------------|----------------|----------------|
| 49000001 | Etiqueta Exclusiva para E-COMMERCE | 40MM x 25MM | 100 FOLHAS |



| CÓD. | MODELO | FORM. DA ETIQ. | QTDE. POR EMB. |
|--------|--------|-------------------|----------------|
| 493440 | A4260 | 38,1 MM X 63,5 MM | 25 FOLHAS |
| 493454 | A4360 | 38,1 MM X 63,5 MM | 100 FOLHAS |



| CÓD. | MODELO | FORM. DA ETIQ. | QTDE. POR EMB. |
|----------|--------|----------------|----------------|
| 49000002 | A4389 | 98MM X 139,4MM | 100 FOLHAS |

ETIQUETAS CD/DVD

- Software de Diagramação próprio
- Adesivo acrílico permanente
- Códigos padrão do mercado
- Variedade de modelos e aplicações
- Para impressoras jato de tinta, laser e copiadora

| CÓD. | MODELO | FORMATO | FORM. DA ETQ. | POR FOLHA | QTDE. POR EMB. | IMPRESSORA |
|--------|---------|---------|-----------------|-------------|----------------|-----------------------|
| 491890 | A4CD10 | A4 | DIÂMETRO 115 MM | 2 ETIQUETAS | 10 FOLHAS | JATO DE TINTA E LASER |
| 491906 | A4CD25 | A4 | DIÂMETRO 115 MM | 2 ETIQUETAS | 25 FOLHAS | JATO DE TINTA E LASER |
| 493598 | CCD25 | CARTA | DIÂMETRO 115 MM | 2 ETIQUETAS | 25 FOLHAS | JATO DE TINTA E LASER |
| 493689 | A4CD100 | A4 | DIÂMETRO 115 MM | 2 ETIQUETAS | 100 FOLHAS | JATO DE TINTA E LASER |

ETIQUETAS

ETIQUETAS A5

- Adesivo acrílico aquoso
- Códigos padrão do mercado
- Variedade de modelos e aplicações

| CÓD. | MODELO | FORM. DA ETQ | QTDE. POR EMB. | QTDE. POR FOL. | CAIXA MASTER |
|--------|-----------|------------------|----------------|----------------|--------------|
| 494279 | A5Q-2372 | 22 MM X 90 MM | 12 | 12 | 12 |
| 494283 | A5Q-3272 | 32 MM X 90 MM | 12 | 08 | 12 |
| 494321 | A5Q-50100 | 50 MM X 100 MM | 12 | 03 | 12 |
| 494336 | A5Q-97138 | 98 MM X 138,5 MM | 12 | 02 | 12 |
| 496028 | A5Q-1219 | 12 MM X 19 MM | 12 | 99 | 12 |
| 496032 | A5Q-813 | 8 MM X 13 MM | 12 | 182 | 12 |
| 496047 | A5R-9 | 9 MM X 9 MM | 12 | 192 | 12 |

ETIQUETAS MULTIUSO BRANCA

- Adesivo acrílico aquoso
- Códigos padrão do mercado
- Variedade de modelos e aplicações

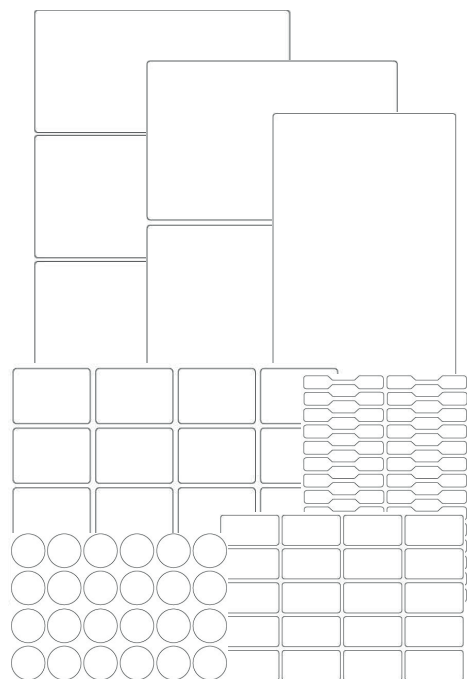

| CÓD. | MODELO | FORM. DA ETQ | QTDE. POR EMB. | QTDE. POR FOL. | CAIXA MASTER |
|--------|---------|-----------------|----------------|----------------|--------------|
| 496051 | Q-10148 | 100 MM X 148 MM | 6 | 01 | 24 |
| 496066 | Q-73115 | 73 MM X 115 MM | 6 | 02 | 24 |
| 496071 | Q-49102 | 49 MM X 102 MM | 6 | 03 | 24 |
| 496085 | Q-3377 | 33 MM X 73 MM | 6 | 04 | 24 |
| 496090 | Q-35105 | 105 MM X 35 MM | 6 | 01 | 24 |
| 496104 | Q-5047 | 50 MM X 47 MM | 6 | 06 | 24 |
| 496119 | Q-3273 | 32 MM X 73 MM | 6 | 04 | 24 |
| 496123 | Q-3565 | 35 MM X 65 MM | 6 | 06 | 24 |
| 496138 | Q-2372 | 23 MM X 72 MM | 6 | 08 | 24 |
| 496142 | Q-3247 | 32 MM X 47 MM | 6 | 09 | 24 |
| 496157 | Q-3448 | 34 MM X 48 MM | 6 | 09 | 24 |
| 496161 | Q-2048 | 20 MM X 48 MM | 6 | 15 | 24 |
| 496176 | Q-2232 | 22 MM X 32 MM | 6 | 16 | 24 |
| 496181 | Q-2535 | 25 MM X 35 MM | 6 | 16 | 24 |
| 496195 | Q-2337 | 23 MM X 36 MM | 6 | 16 | 24 |
| 496200 | Q-1837 | 18 MM X 35 MM | 6 | 20 | 24 |
| 496214 | Q-1348 | 13 MM X 48 MM | 6 | 21 | 24 |
| 496229 | Q-1434 | 14 MM X 34 MM | 6 | 27 | 24 |
| 496233 | Q-509 | 53 MM X 9 MM | 6 | 28 | 24 |
| 496248 | Q-1622 | 16 MM X 22 MM | 6 | 30 | 24 |
| 496252 | Q-1226 | 12 MM X 25 MM | 6 | 35 | 24 |
| 496267 | Q-932 | 9 MM X 35 MM | 6 | 40 | 24 |
| 496271 | Q-1219 | 12 MM X 19 MM | 6 | 49 | 24 |
| 496286 | Q-1912 | 12 MM X 19 MM | 6 | 49 | 24 |
| 496291 | Q-916 | 9 MM X 15 MM | 6 | 81 | 24 |
| 496305 | Q-813 | 8 MM X 13 MM | 6 | 100 | 24 |
| 496310 | TP-09BR | 9 MM | 6 | 108 | 24 |
| 496324 | TP-12BR | 13 MM | 6 | 70 | 24 |
| 496343 | TP-23BR | 23 MM | 6 | 24 | 24 |

ETIQUETAS

ETIQUETAS MULTIUSO COLORIDA FLUORESCENTE

- Adesivo acrílico aquoso
- Códigos padrão do mercado
- Variedade de modelos e aplicações

| CÓD. | MODELO | FORM. DA ETQ. | COR | QTDE. POR EMB. | QTDE. POR FOL. | CAIXA MASTER |
|--------|---------|---------------|-----------------------|----------------|----------------|--------------|
| 496544 | TP-12AF | 13 MM | Amarelo Fluorescente | 6 | 70 | 24 |
| 496559 | TP-12VF | 13 MM | Vermelho Fluorescente | 6 | 70 | 24 |
| 496563 | TP-12LF | 13 MM | Laranja Fluorescente | 6 | 70 | 24 |
| 496578 | TP-19AF | 19 MM | Amarelo Fluorescente | 6 | 35 | 24 |
| 496582 | TP-19VF | 19 MM | Vermelho Fluorescente | 6 | 35 | 24 |
| 496597 | TP-19LF | 13 MM | Laranja Fluorescente | 6 | 35 | 24 |

ETIQUETAS MULTIUSO COLORIDA

- Adesivo acrílico aquoso
- Códigos padrão do mercado
- Variedade de modelos e aplicações

| CÓD. | MODELO | FORM. DA ETQ. | COR | QTDE. POR EMB. | QTDE. POR FOL. | CAIXA MASTER | CÓD. | MODELO | FORM. DA ETQ. | COR | QTDE. POR EMB. | QTDE. POR FOL. | CAIXA MASTER |
|--------|---------|---------------|--------------|----------------|----------------|--------------|--------|---------|---------------|--------------|----------------|----------------|--------------|
| 496468 | TP-19TR | 19 MM | TRANSPARENTE | 6 | 35 | 24 | 496381 | TP-12TR | 13 MM | TRANSPARENTE | 6 | 70 | 24 |
| 496472 | TP-19OU | 19 MM | OURO | 6 | 35 | 24 | 496396 | TP-12OU | 13 MM | OURO | 6 | 70 | 24 |
| 496487 | TP-19PR | 19 MM | PRATA | 6 | 35 | 24 | 496401 | TP-12PR | 13 MM | PRATA | 6 | 70 | 24 |
| 496491 | TP-19AM | 19 MM | AMARELO | 6 | 35 | 24 | 496415 | TP-12AM | 13 MM | AMARELO | 6 | 70 | 24 |
| 496506 | TP-19AZ | 19 MM | AZUL | 6 | 35 | 24 | 496420 | TP-12AZ | 13 MM | AZUL | 6 | 70 | 24 |
| 496511 | TP-19PT | 19 MM | PRETA | 6 | 35 | 24 | 496434 | TP-12PT | 13 MM | PRETA | 6 | 70 | 24 |
| 496525 | TP-19VD | 19 MM | VERDE | 6 | 35 | 24 | 496449 | TP-12VD | 13 MM | VERDE | 6 | 70 | 24 |
| 496530 | TP-19VM | 19 MM | VERMELHA | 6 | 35 | 24 | 496453 | TP-12VM | 13 MM | VERMELHA | 6 | 70 | 24 |

ETIQUETAS MULTIUSO ESPECIAIS

- Adesivo acrílico aquoso
- Códigos padrão do mercado
- Variedade de modelos e aplicações

| CÓD. | MODELO | FORM. DA ETQ. | QTDE. POR EMB. | QTDE. POR FOL. | CAIXA MASTER |
|--------|----------------------|---------------|----------------|----------------|--------------|
| 496362 | OP-1342.CONFIDENCIAL | 13 MM X 48 MM | 6 | 21 | 24 |

ETIQUETAS

EM FORMULÁRIOS CONTÍNUOS

- Software de Diagramação próprio
- Adesivo acrílico permanente
- Códigos padrão do mercado
- Variedade de modelos e aplicações
- Para impressoras matriciais

| CÓD. | MODELO | FORM. DA ETQ. | QTDE. ETQ POR FOLHA | QTDE. ETQ. POR EMB. | QTDE. FOLHA POR EMB. |
|---------|-------------|------------------|---------------------|---------------------|----------------------|
| 4310649 | 01 CARREIRA | 89 MM X 23,4 MM | 12 ETIQUETAS | 6000 | 500 |
| 4357915 | 01 CARREIRA | 89 MM X 36 MM | 8 ETIQUETAS | 4000 | 500 |
| 4330701 | 01 CARREIRA | 89 MM X 48,8 MM | 6 ETIQUETAS | 3000 | 500 |
| 4314788 | 01 CARREIRA | 107 MM X 23,4 MM | 12 ETIQUETAS | 6000 | 500 |
| 4314754 | 01 CARREIRA | 107 MM X 36 MM | 8 ETIQUETAS | 4000 | 500 |
| 4315124 | 01 CARREIRA | 125 MM X 36 MM | 8 ETIQUETAS | 4000 | 500 |
| 4314792 | 01 CARREIRA | 128 MM X 74 MM | 4 ETIQUETAS | 2000 | 500 |
| 4315727 | 01 CARREIRA | 149 MM X 48,8 MM | 6 ETIQUETAS | 3000 | 500 |

| CÓD. | MODELO | FORM. DA ETQ. | QTDE. ETQ POR FOLHA | QTDE. ETQ. POR EMB. | QTDE. FOLHA POR EMB. |
|---------|--------------|------------------|---------------------|---------------------|----------------------|
| 4314769 | 02 CARREIRAS | 70 MM X 23,4 MM | 24 ETIQUETAS | 12000 | 500 |
| 4314807 | 02 CARREIRAS | 89 MM X 23,4 MM | 24 ETIQUETAS | 12000 | 500 |
| 4315143 | 02 CARREIRAS | 89 MM X 36 MM | 16 ETIQUETAS | 8000 | 500 |
| 4323994 | 02 CARREIRAS | 107 MM X 23,4 MM | 24 ETIQUETAS | 12000 | 500 |
| 4315359 | 02 CARREIRAS | 107 MM X 36,1 MM | 16 ETIQUETAS | 8000 | 500 |

| CÓD. | MODELO | FORM. DA ETQ. | QTDE. ETQ POR FOLHA | QTDE. ETQ. POR EMB. | QTDE. FOLHA POR EMB. |
|---------|--------------|------------------|---------------------|---------------------|----------------------|
| 4315201 | 03 CARREIRAS | 81 MM X 36,1 MM | 24 ETIQUETAS | 12000 | 500 |
| 4314810 | 03 CARREIRAS | 89 MM X 23,4 MM | 36 ETIQUETAS | 18000 | 500 |
| 43508 | 03 CARREIRAS | 89 MM X 36 MM | 24 ETIQUETAS | 12000 | 500 |
| 4314773 | 03 CARREIRAS | 102 MM X 36 MM | 24 ETIQUETAS | 12000 | 500 |
| 4314826 | 03 CARREIRAS | 107 MM X 23,4 MM | 36 ETIQUETAS | 18000 | 500 |
| 4314831 | 03 CARREIRAS | 107 MM X 36,1 MM | 24 ETIQUETAS | 12000 | 500 |
| 4315215 | 03 CARREIRAS | 107 MM X 48,8 MM | 18 ETIQUETAS | 12000 | 500 |

| CÓD. | MODELO | FORM. DA ETQ. | QTDE. ETQ POR FOLHA | QTDE. ETQ. POR EMB. | QTDE. FOLHA POR EMB. |
|---------|--------------|-----------------|---------------------|---------------------|----------------------|
| 4314845 | 04 CARREIRAS | 81 MM X 23,4 MM | 48 ETIQUETAS | 24000 | 500 |
| 4314850 | 04 CARREIRAS | 81 MM X 36,1 MM | 32 ETIQUETAS | 16000 | 500 |
| 4314864 | 04 CARREIRAS | 81 MM X 48,8 MM | 24 ETIQUETAS | 12000 | 500 |
| 43565 | 04 CARREIRAS | 51 MM X 15 MM | 72 ETIQUETAS | 36000 | 500 |

| CÓD. | MODELO | FORM. DA ETQ. | QTDE. ETQ POR FOLHA | QTDE. ETQ. POR EMB. | QTDE. FOLHA POR EMB. |
|---------|--------------|-----------------|---------------------|---------------------|----------------------|
| 4314879 | 05 CARREIRAS | 26 MM X 15,5 MM | 90 ETIQUETAS | 45000 | 500 |

| CÓD. | MODELO | FORM. DA ETQ. | QTDE. ETQ POR FOLHA | QTDE. ETQ. POR EMB. | QTDE. FOLHA POR EMB. |
|---------|--------------|---------------|---------------------|---------------------|----------------------|
| 4316210 | 08 CARREIRAS | 38 MM X 10 MM | 192 ETIQUETAS | 96000 | 500 |

| CÓD. | MODELO | FORM. DA ETQ. | QTDE. ETQ POR FOLHA | QTDE. ETQ. POR EMB. | QTDE. FOLHA POR EMB. |
|---------|--------------|---------------|---------------------|---------------------|----------------------|
| 4315730 | 10 CARREIRAS | 31 MM X 17 MM | 160 ETIQUETAS | 80000 | 500 |

MOUSES SEM FIO

MOUSE TECHWARE

- Conexão Wireless 2.4GHz
- 4 Botões
- 1 Pilha AA
- Alcance de 10m
- Resolução de 800/1200/1600 DPI

LANÇAMENTO

1 ANO GARANTIA

BLISTER C/1 UNID.

● COD.: 60000104
COD. EAN: 7897975006563
COD. DUN: 17897975006560

● COD.: 60000106
COD. EAN: 7897975006587
COD. DUN: 17897975006584

● COD.: 60000105
COD. EAN: 7897975006570
COD. DUN: 17897975006577

● COD.: 60000107
COD. EAN: 7897975006594
COD. DUN: 17897975006591

- 40 unids.
- 9,5 x 4 x 7,5 cm
- 10 x 4,5 x 9 cm



LANÇAMENTO



- 40 unids.
- 10,8 x 3,8 x 6,9 cm
- 18 x 12,6 x 8 cm

MOUSE ORIENTE

- Conexão Wireless 2.4GHz
- 4 Botões
- 1 Pilha AA
- Alcance de 10m
- Resolução de 800/1200/1600 DPI

1 ANO GARANTIA



BLISTER C/1 UNID.

● COD.: 60000108
COD. EAN: 7897975006600
COD. DUN: 17897975006607

● COD.: 60000110
COD. EAN: 7897975006624
COD. DUN: 17897975006621

● COD.: 60000109
COD. EAN: 7897975006617
COD. DUN: 17897975006614

○ COD.: 60000111
COD. EAN: 7897975006631
COD. DUN: 17897975006638

MOUSE HIGH CONCEPT

- Resolução de 1600 DPI
- Dois botões laterais
- Função auto-sleep
- Embalagem: caixa
- Pilha: 1 AA (inclusa)

1 ANO GARANTIA

CAIXA C/1 UNID.

● COD.: 6014458
COD. EAN: 7897975086008
COD. DUN: 17897975086005

● COD.: 6014477
COD. EAN: 7897975086053
COD. DUN: 17897975086050

● COD.: 6014462
COD. EAN: 7897975086046
COD. DUN: 17897975086043

- 40 unids.
- 7 x 3,9 x 11 cm
- 10,5 x 4,7 x 16,5 cm



MOUSES SEM FIO

MOUSE TECHBEST

- 3 botões
- Bateria: 2 * AAA (não incluída)
- Embalagem: caixa



- 48 unids.
- 10,5 x 6,7 x 3,8 cm
- 14 x 1 x 20,5 cm

CAIXA C/1 UNID.
COD.: 60000072
COD. EAN: 7897975000776
COD. DUN: 17897975000773



MOUSE BLUETOOTH LOGIC

- DPI com troca de resolução 800-1200-1600
- Bateria: 1 pilha AA (acompanha)
- 4 botões



- 40 unids.
- 6 x 2,5 x 9 cm
- 110,5 x 4,7 x 16,5 cm

CAIXA C/1 UNID.
COD.: 60000022
COD. EAN: 7897975095628
COD. DUN: 17897975095625



MOUSE SEM FIO ACTIVE

- Troca de resolução 800-1200-1600 DPI
- Bateria: 2 pilhas AAA (acompanha)
- 6 botões



- 40 unids.
- 5,3 x 2,5 x 9 cm
- 11 x 4,5 x 16,5 cm

CAIXA C/1 UNID.
COD.: 60000024
COD. EAN: 7897975095642
COD. DUN: 17897975095649



MOUSE MAGIC WI-POWER SEM FIO 1600DPI

- Design ergonômico para destros e canhotos
- Carregamento por micro usb



- 100 unids.
- 11,6 x 3,2 x 6,3 cm
- 12 x 4 x 7 cm

CAIXA C/1 UNID.
COD.: 6014587
COD. EAN: 7897975085780
COD. DUN: 27897975085784



MOUSE STANDARD SEM FIO V2 1600 DPI

- 4 botões
- Função Auto Wake
- Alta resolução ajustável de 800 / 1200 / 1600DPI.



- 40 unids.
- 6,8 x 10,5 x 4 cm
- 12 x 4 x 7 cm

CAIXA C/1 UNID.
COD.: 6012254
COD. EAN: 7897975072568
COD. DUN: 17897975072565



MOUSES SEM FIO

MOUSE SUPER CHARGER 2400 DPI

- Sensor: V108
- 6 botões
- Resolução: 800/1200/1600/2400 DPI
- Carregador TYPE C
- Função Auto Wake
- Tamanho do cabo: 80 cm



- 40 unids.
- 11,3 x 7,2 x 4 cm
- 18,5 x 13,5 x 9,8 cm

CAIXA C/1 UNID.
 COD.: 60000076
 COD. EAN: 7897975001193
 COD. DUN: 17897975001206



MOUSE BLACK RUBY 1000DPI

- Design ergonômico para destros e canhotos
- 1 Pilha AA



- 10 unids.
- 11,5 x 7,2 x 4,3 cm
- 118 x 4 x 11 cm

BLISTER C/1 UNID.
 COD.: 6014591
 COD. EAN: 7897975088859
 COD. DUN: 17897975088856



MOUSE RANZOU 1600DPI

- Resolução: 800/1200/1600 DPI
- Bateria: 2 Pilhas AAA
- 3 botões



- 40 unids.
- 3,8 x 6,8 x 10,6 cm
- 4 x 9,6 x 15,8 cm



CAIXA C/1 UNID.
 COD.: 60000042
 COD. EAN: 7897975040697
 COD. DUN: 17897975040694



MOUSE DEXTER BLUETOOTH 1600 DPI

- Pilha 1 AAA



- 40 unids.
- 2,7 x 5,6 x 10 cm
- 11 x 4,5 x 16,5 cm

CAIXA C/1 UNID.
 COD.: 60000046
 COD. EAN: 7897975099893
 COD. DUN: 17897975099890



MOUSE LABTECH 1600 DPI RF

- Pilha: 1 AAA



- 40 unids.
- 3,5 x 5,5 x 10 cm
- 11 x 4,5 x 16,5 cm

CAIXA C/1 UNID.
 COD.: 60000047
 COD. EAN: 7897975040703
 COD. DUN: 17897975040700



MOUSES COM FIO

MOUSE TECHWARE USB 2.0

- Conexão USB • 4 Botões
- 1 Pilha AA
- Comprimento do cabo: 1,50m
- Resolução de 800/1200/1600 DPI



CAIXA C/1 UNID.

- **COD.: 60000100**
COD. EAN: 7897975006525
COD. DUN: 17897975006522
- **COD.: 60000101**
COD. EAN: 7897975006532
COD. DUN: 17897975006539
- **COD.: 60000102**
COD. EAN: 7897975006549
COD. DUN: 17897975006546
- **COD.: 60000103**
COD. EAN: 7897975006556
COD. DUN: 17897975006553

40 unids.

9,5 x 4 x 7,5 cm

10 x 4,5 x 9 cm

MOUSE MAX ULTRA USB 2.0

- 1000 DPI
- Conexão USB
- Comprimento do cabo: 1,25m



CAIXA C/1 UNID.

COD.: 60000081
COD. EAN: 7897975003616
COD. DUN: 17897975003613

100 unids.

12 x 6,45 x 3,7 cm

13,5 x 4,1 x 8,1 cm

MOUSE GEEK MAX USB 2.0

- 1000DPI
- Conexão USB
- Cabo 1,5 m



CAIXA C/1 UNID.

COD.: 60000083
COD. EAN: 7897975003630
COD. DUN: 17897975003637

100 unids.

12,4 x 6,8 x 3,88 cm

13,5 x 4x 8,1 cm

MOUSE TECHZONE

- 800 DPI
- Conexão USB
- Comprimento do cabo: 1,5m



CAIXA C/1 UNID.

- **COD.: 6013925**
COD. EAN: 7897975088514
COD. DUN: 17897975088511
- **COD.: 6013891**
COD. EAN: 7897975088484
COD. DUN: 17897975088481
- **COD.: 6013911**
COD. EAN: 7897975088507
COD. DUN: 17897975088504
- **COD.: 6013906**
COD. EAN: 7897975088491
COD. DUN: 17897975088498
- **COD.: 6013930**
COD. EAN: 7897975088521
COD. DUN: 17897975088528

100 unids.

6 x 3,8 x 11 cm

9,6 x 4 x 15,6 cm

MOUSES COM FIO

MOUSE COM FIO CLASSIC USB2.0

- 3 Botões
- Acabamento black piano
- Conexão USB
- Cabo 1,50 m



- 40 unids.
- 5,3 x 2,5 x 9 cm
- 11,5 x 6 x 21,5 cm

BLISTER C/1 UNID.
COD.: 60000023
COD. EAN: 7897975095635
COD. DUN: 17897975095632

MOUSE STANDARD V.2 1000 DPI USB2.0

- Ergonomico
- Fácil instalação
- cabo 1,8 m



- 50 unids.
- 12 x 6,5 x 3,2 cm
- 12 x 7 x 4,5 cm

CAIXA C/1 UNID.
COD.: 606157
COD. EAN: 7897975049973
COD. DUN: 17897975049971

MOUSE IRON

- 800 DPI
- Conexão USB
- Comprimento do cabo: 1,50m

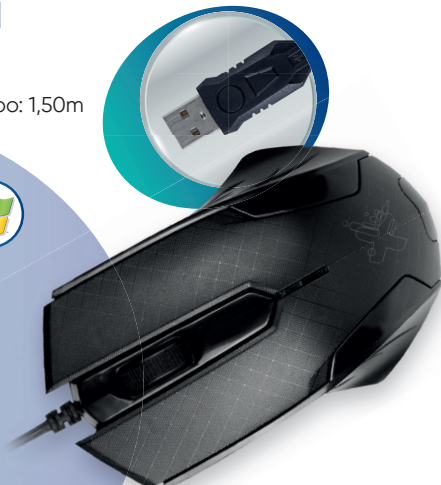

- 100 unids.
- 12,8 x 4,1 x 7,1 cm
- 13 x 4,5 x 8,5 cm

CAIXA C/1 UNID.
COD.: 6013887
COD. EAN: 7897975088477
COD. DUN: 17897975088474

MOUSE CRAFT

- 1200 DPI
- Conexão USB
- Comprimento do cabo: 1,30m



- 100 unids.
- 10 x 6,1 x 3,7 cm
- 12,8 x 7,8 x 4,2 cm

CAIXA C/1 UNID.
COD.: 6013490
COD. EAN: 7897975086688
COD. DUN: 17897975086685

MOUSE STANDARD PS2

- 800 DPI
- Conexão PS2
- Comprimento do cabo: 1,50m



- 100 unids.
- 5,4 x 3,5 x 9,7 cm
- 7,6 x 3,6 x 13,5 cm

CAIXA C/1 UNID.
COD.: 6013251
COD. EAN: 7897975083922
COD. DUN: 17897975083929

MOUSE CORE 3D 1000 DPI USB

- 1000 DPI
- Conexão USB 2.0
- Comprimento do cabo: 1,35m



- 40 unids.
- 3,87 x 6,7 x 10,5 cm
- 11 x 4,5 x 16,5 cm

CAIXA C/1 UNID.
COD.: 60000045
COD. EAN: 7897975099923
COD. DUN: 17897975099920

TECLADOS SEM FIO

TECLADO 2.4G SEM FIO TV PLUS

- Touch pad 1200 DPI
- Bateria 2 pilhas AAA
- 78 Teclas
- 10 Teclas Multimídia ativadas pela função FN
- Conexão radio frequência 2.4ghz



- 20 unids.
- 36,7 x 2 x 12,3 cm
- 38,5 x 2,7 x 13,5 cm

CAIXA C/1 UNID.
COD.: 6014276
COD. EAN: 7897975085797
COD. DUN: 17897975085794

TECLADO OFFICE PRO

- 107 Teclas
- 10 Teclas Multimídia



- 20 unids.
- 43,8 x 13,8 x 2,3 cm
- 46,5 x 15 x 3 cm

CAIXA C/1 UNID.
COD.: 6013471
COD. EAN: 7897975086428
COD. DUN: 17897975086425



TECLADOS COM FIO

TECLADO RAINBOW

- USB 2.0
- ABNT 2
- Iluminação Rainbow
- 6 Teclas anti-ghosting
- Comprimento do cabo: 1,50m



- 20 unids.
- 44 x 3 x 13,8 cm
- 46 x 35 x 17 cm

CAIXA C/1 UNID.
COD.: 60000115
COD. EAN: 7897975007539
COD. DUN: 17897975007536

LANÇAMENTO



TECLADO PADRÃO

- 107 teclas
- ABNT2
- Conexão USB2.0
- Cabo: 1,30m



- 20 unids.
- 43,6 x 13,5 x 2 cm
- 48,3 x 18 x 2,5 cm

CAIXA C/1 UNID.
COD.: 60 8145
COD. EAN: 7897975059347
COD. DUN: 27897975059341



TECLADO KTOUCH USB 2.0

- 107 Teclas
- Fácil Instalação e operação
- Design vanguard
- Cabo 1,5 m



- 20 unids.
- 43,6 x 13,6 x 2,5 cm
- 45 x 15,5 x 3,2 cm

CAIXA C/1 UNID.
COD.: 6013485
COD. EAN: 7897975086152
COD. DUN: 17897975086159



TECLADO MULTIMIDIA SLIM OFFICE

- 107 Teclas
- 10 Teclas Multimidia
- Cabo 1,5 m



- 20 unids.
- 43,8 x 13,8 x 2,3 cm
- 46,5 x 15 x 3 cm

CAIXA C/1 UNID.
COD.: 6013504
COD. EAN: 7897975086442
COD. DUN: 17897975086449



TECLADO NUMERICO IMPACT USB2.0

- 18 Teclas
- Ideal para notebook
- Cabo 1,5 m



- 60 unids.
- 14 x 9,5 x 2,3 cm
- 14,5 x 12 x 2,8 cm

CAIXA C/1 UNID.
COD.: 6013523
COD. EAN: 7897975087692
COD. DUN: 17897975087699



TECLADOS COM FIO

TECLADO MULTIMÍDIA TECHBEST

- 12 teclas multimídia por função FN
- ABTN 2
- 107 Teclas
- Cabo 1,35 m



- 20 unids.
- 43,8 x 13,8 x 2,35 cm
- 45,5 x 15 x 2,6 cm

CAIXA C/1 UNID.
COD.: 60000073
COD. EAN: 7897975000783
COD. DUN: 17897975000780



TECLADO MULTIMÍDIA CONCEPT USB 2.0

- 107 Teclas
- 10 Teclas Multimídia
- Cbo 1,5 m



- 20 unids.
- 43,6 x 13,5 x 2 cm
- 48,3 x 18 x 2,5 cm

CAIXA C/1 UNID.
COD.: 6013160
COD. EAN: 7897975083892
COD. DUN: 17897975083899

TECLADO MULTIMÍDIA - PS2

- 107 teclas
- Teclas multimídia
- Conexão: PS2



- 20 unids.
- 43 x 13 x 1,2 cm
- 45 x 14 x 3 cm

CAIXA C/1 UNID.
COD.: 608069
COD. EAN: 7897975059255
COD. DUN: 27897975059259

TECLADO INDUSTRIAL STANDARD USB2.0

- 107 Teclas
- ABNT 2
- Cabo 1,35 m



- 20 unids.
- 43,8 x 13,7 x 2,52 cm
- 46,5 x 15,5 x 2,6 cm

CAIXA C/1 UNID.
COD.: 60000080
COD. EAN: 7897975003609
COD. DUN: 17897975003606

TECLADO PADRÃO-PS2

- 107 teclas
- Conexão via porta PS2
- Teclas multimídia
- Cabo 1,40 m



- 10 unids.
- 44 x 2 x 13,5 cm
- 46 x 16 x 2,5 cm

CAIXA C/1 UNID.
COD.: 608088
COD. EAN: 7897975059279
COD. DUN: 17897975059276

COMBOS

KIT ESSENCIAL TECLADO E MOUSE USB2.0

- 107 teclas
- ABNT2
- Teclas multimídia
- Com fio
- 1000 DPI
- Cabo 1,3 m



20 unids.

13,5 x 2 x 43,6 cm (teclado)
6,4 x 3,9 x 11 cm (mouse)

15,5 x 4 x 52,2 cm

CAIXA C/1 UNID.

COD.: 6013136

COD. EAN: 7897975083861

COD. DUN: 17897975083868

KIT ARTECK 2 EM 1 RF2.4G

- Mouse:
- Resolução: 800/1200/1600 DPI
- Pilha AA
- ABNT2
- Sem fio
- Pilha AAA



20 unids.

2,5 x 13,3 x 43,8 cm (teclado)
3,8 x 6 x 10,6 cm (mouse)

52 x 52 x 4 cm

CAIXA C/1 UNID.

COD.: 60000070

COD. EAN: 7897975000752

COD. DUN: 17897975000759

KIT FREESTYLE V2

- 78 teclas
- ABNT2
- Teclas multimídia
- 2 * pilhas AAA
- IC: 8650
- DPI: 800-1200-1600
- Sem fio



2,4 GHz

30 unids.

6,3 x 3,5 x 11,5 cm (mouse)
12,1 x 2,8 x 28,3 cm (teclado)

14,2 x 3,8 x 35,5 cm

CAIXA C/1 UNID.

● COD.: 60000092
COD. EAN: 7897975005993
COD. DUN: 17897975005990

● COD.: 60000094
COD. EAN: 7897975006013
COD. DUN: 17897975006010

● COD.: 60000093
COD. EAN: 7897975006006
COD. DUN: 17897975006003



COMBOS

KIT FREESTYLE SERIES

- 78Teclas
- Teclas multimidia
- ABNT2
- Mouse com 1000DPI
- 2 pilhas AAA
- Sem fio



2.4 GHz

CAIXA C/1 UNID.

 COD.: 6013538
COD. EAN: 7897975086541
COD. DUN: 17897975086548

 COD.: 6000094
COD. EAN: 7897975006013
COD. DUN: 17897975006010

 COD.: 6000093
COD. EAN: 7897975006006
COD. DUN: 17897975006003

 20 unids.

 10,5 x 6,3 x 2,5 cm (mouse)
28,5 x 13,5 x 1,3 cm (teclado)

 37 x 13,6 x 3,8 cm

MOUSEPADS

MOUSEPAD TECHBEST C/APOIO EM GEL ANTIBACTERIA

- Composição: tecido, gelatina de silicone e poliuretano
- Previne Lesão por esforço repetitivo (LER)
- Antibacteria

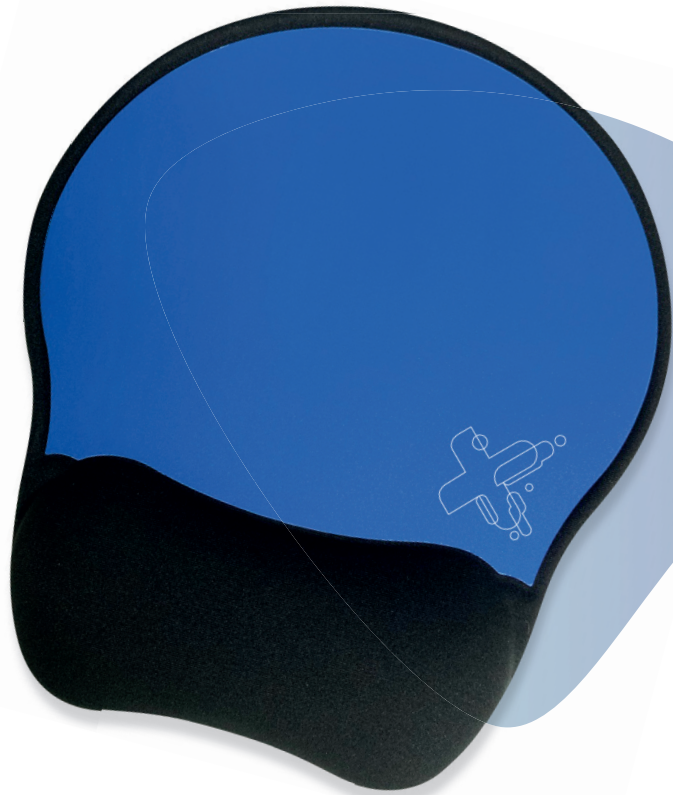

- 4x0 unids.
- 22,5 x 2 x 25 cm
- 23,5 x 2,4 x 28,5 cm

BLISTER C/1 UNID.
COD.: 60000075
COD. EAN: 7897975000806
COD. DUN: 17897975000803

MOUSEPAD WAVE REST PRO

- Base em borracha antideslizante
- Oferece maior desempenho no uso do mouse
- Previne lesão por esforço repetitivo (LER)
- Design ergonômico.
- Evita a fadiga muscular
- Composição: gelatina de silicone e poliuretano.



- 40 unids.
- 24,2 x 21 x 2,7 cm
- 29 x 24 x 3 cm

BLISTER C/1 UNID.
COD.: 6013428
COD. EAN: 7897975084691
COD. DUN: 17897975084698

MOUSEPADS

BASE PARA MOUSE EM GEL

- Composição: tecido, gelatina de silicone e poliuretano
- Previne Lesão por esforço repetitivo (LER)

BLISTER C/1 UNID.

● COD.: 604484
COD. EAN: 7897975040536
COD. DUN: 17897975040533

● COD.: 604499
COD. EAN: 7897975040543
COD. DUN: 17897975040540

● COD.: 605495
COD. EAN: 7897975044817
COD. DUN: 17897975044814

● COD.: 604470
COD. EAN: 7897975040529
COD. DUN: 17897975040526

- 12 unids.
25 x 2,4 x 22,5 cm
29 x 3,5 x 24 cm



BASE PARA MOUSE

- Composição: tecido e poliuretano
- Previne Lesão por esforço repetitivo (LER)

SAQUINHO C/1 UNID.

● COD.: 603550
COD. EAN: 7897975037017
COD. DUN: 17897975037014

● COD.: 603564
COD. EAN: 7897975037024
COD. DUN: 17897975037021

● COD.: 603579
COD. EAN: 7897975037031
COD. DUN: 17897975037038

● COD.: 603583
COD. EAN: 7897975037048
COD. DUN: 17897975037045

- 36 unids.
23 x 0,5 x 26,5 cm
22 x 17,8 x 22 cm



MOUSEPAD DOUBLE CONFORT

- Composição: tecido, gelatina de silicone e poliuretano
- Previne Lesão por esforço repetitivo (LER)

BLISTER C/1 UNID.

● COD.: 6013380
COD. EAN: 7897975084707
COD. DUN: 17897975084704

● COD.: 6013394
COD. EAN: 7897975084721
COD. DUN: 17897975084728

● COD.: 6013409
COD. EAN: 7897975084738
COD. DUN: 17897975084735

● COD.: 6013413
COD. EAN: 7897975084745
COD. DUN: 17897975084742

- 40 unids.
25 x 15 x 1,5 cm
30 x 18,8 x 2,1 cm



MOUSEPADS

APOIO PULSO TECHBEST C/ APOIO EM GEL

- Composição: tecido, gelatina de silicone e poliuretano
- Previne Lesão por esforço repetitivo (LER)
- Antibacteria

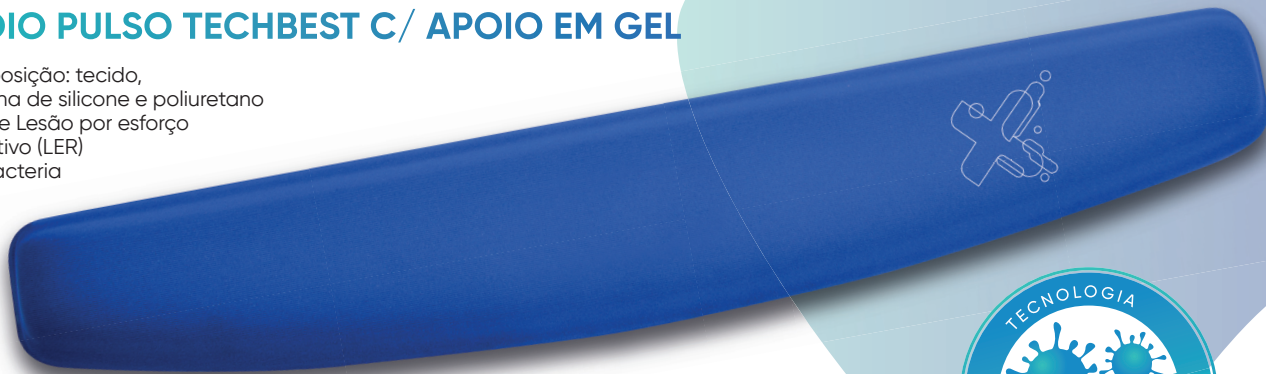

40 unids.
50 x 1,5 x 5,5 cm
2,5 x 10 x 50 cm

CAIXA C/1 UNID.
COD.: 60000074
COD. EAN: 7897975000790
COD. DUN: 17897975000797

APOIO PARA PULSO SMART SOFT

- Composição: tecido, gelatina de silicone e poliuretano
- Previne Lesão por esforço repetitivo (LER)



40 unids.
33 x 6 x 2 cm
37,7 x 10 x 2,2 cm

BLISTER C/1 UNID.
COD.: 6013432
COD. EAN: 7897975084707
COD. DUN: 17897975084704

APOIO PARA PULSO EM GEL

- Composição: tecido, gelatina de silicone e poliuretano
- Previne Lesão por esforço repetitivo (LER)



20 unids.
49,3 x 9,3 x 2 cm
51,5 x 10 x 2,5 cm

CAIXA C/1 UNID.
COD.: 602295
COD. EAN: 7897975023430
COD. DUN: 17897975023437

HEADSETS

HEADSET IMPERION

- Sensibilidade Headphone: 105+/-3dB
- Sensibilidade Microfone: -58+/-3dB
- Impedância: 32 Ohm
- Frequência de resposta Headphone: 20-20000Hz
- Frequência de resposta Microfone: 30-16000Hz
- Alto falante
- Potencia máx.: 5V,150mA



- 24 unids.
- 16,5 x 7 x 18 cm
- 17 x 7,5 x 18 cm



CAIXA C/1 UNID.
COD.: 60000114
COD. EAN: 7897975007522
COD. DUN: 17897975007529



HEADSET TECHBEST USB 2.0

- Impedância: 32ohm
- Sensibilidade do alto-falante: 103dB+/-5dB
- Comprimento do Cabo: 1,80 cm
- Ajuste de altura do arco da cabeça



- 30 unids.
- 17 x 2,5 x 18 cm
- 19 x 7,7 x 19,5 cm

CAIXA C/1 UNID.
COD.: 60000071
COD. EAN: 7897975000769
COD. DUN: 17897975000766



HEADSET BASIC USB 2.0

- Frequência de resposta: 20H-20KHz
- Alto falante: 40MM
- Impedância: 32ohm
- Sensibilidade do alto-falante: 103dB+/-5dB
- Ajuste de altura do arco da cabeça
- Cabo 1,5 m



- 20 unids.
- 17 x 2,5 x 18 cm
- 19 x 7,7 x 19,5 cm

CAIXA C/1 UNID.
COD.: 6013322
COD. EAN: 7897975084042
COD. DUN: 17897975084049



HEADSETS

HEADSET PROFISSIONAL P2 3.5MM

- Impedância Máxima: 2.2kΩ
- Sensibilidade: -58d±2db
- Relação Sinal / Ruído: ≥ que 60dB
- Frequência: 50Hz-16KHz
- Alto Falante: 40mm
- Sensibilidade: 108db SP.L em 1kHz
- Frequência de Resposta: 20Hz-20KHz
- Impedância: 32Ω
- Cabo 1,8 m



- 30 unids.
- 19 x 2,5 x 16 cm
- 27,3 x 19 x 6,5 cm

BLISTER C/1 UNID.
COD.: 6011444
COD. EAN: 7897975068387
COD. DUN: 17897975068384



HEADSET STANDARD 3.5MM P2

- Impedancia: 32 OHMS
- Sensibilidade: 101DB±4DB.
- Frequencia: 100HZ~15KHZ.
- Potencia: 100MV
- Cabo 1,8 m



- 6 unids.
- 15,1 x 3,5 x 17,1 cm
- 17,3 x 4,3 x 20,4 cm

BLISTER C/1 UNID.
COD.: 602314
COD. EAN: 7897975023454
COD. DUN: 17897975023451

HEADSET PROFISSIONAL P2 3.5MM

- Conector: P2 3.5 MM
- Auto-falantes: 40MM
- Impedancia: 32 OHMS
- Frequencia: 20~20000 KHZ.
- Sensibilidade: 119DB +/- 3DB
- Potencia: 100 MW
- Cabo 1,8 m



- 6 unids.
- 15,1 x 3,5 x 17,1 cm
- 17,3 x 4,3 x 20,4 cm

BLISTER C/1 UNID.
COD.: 603621
COD. EAN: 7897975037147
COD. DUN: 17897975037144



HEADPHONES

FONE DE OUVIDO DOBRÁVEL

- Conector P2 3.5 mm
- Ajuste de altura do arco de cabeça
- Estrutura dobrável
- Auto-falante: 30mm
- Impedancia: 32OHMS
- Frequencia: 20HZ-20KHZ
- Sensibilidade: 105DB
- Cabo 1 m



 6 unids.

 8,2 x 4,6 x 16 cm

 12,2 x 6 x 19 cm

CAIXA C/1 UNID.
● COD.: 607995
COD. EAN: 7897975059125
COD. DUN: 17897975059122

● COD.: 607703
COD. EAN: 7897975058739
COD. DUN: 17897975058736

MICROFONES

MICROFONE STUDIO MAX P2 3.5MM

- Suporte do microfone ajustável
- Conexão P2 de 3,5mm
- Padrão de captação OHM
- Frequência de resposta: 100hz - 1000hz

40 unids.
6 x 9 x 15 cm
11 x 7,6 x 18 cm

CAIXA C/1 UNID.
COD.: 60000052
COD. EAN: 7897975040758
COD. DUN: 17897975040755



★ 1 ★
ANO
GARANTIA

★ 1 ★
ANO
GARANTIA



MICROFONE STAND 3.5M P2

- Impedância: 22 OHMs
- Sensibilidade: -58dB +/-3dB
- Resposta de frequência: 50-16 KHz
- Sensor do microfone: Condensador
- Padrão de captação Omnidirecional
- Voltagem da operação: 3V
- Conexão: P2 3.5mm

50 unids.
8,5 x 11 x 18 cm
15,3 x 7 x 24,5 cm

BLISTER C/1 UNID.
COD.: 60000069
COD. EAN: 7897975000479
COD. DUN: 17897975000476

MICROFONE MAX RGB USB2.0

- Sensibilidade: -38+/-3dB
- Impedância: 2.2ohm
- Frequência de resposta: 30Hz-16000Hz
- Alto falante
- Cabo 2 m

★ 1 ★
ANO
GARANTIA

CONSULTAR DISPONIBILIDADE!

400 unids.
8 x 2,2 x 0,38 cm
12 x 6,6 x 0,8 cm

CAIXA C/1 UNID.
COD.: 60000112
COD. EAN: 7897975007508
COD. DUN: 17897975007505



MICROFONE AUSTRAL P2 3.5MM

- Sensibilidade: -60+/-3dB
- Impedância: 2.2ohm
- Frequência de resposta: 30Hz-16000Hz
- Potencia máx.: 5V,150mA
- Cobo 1,8 m

CONSULTAR DISPONIBILIDADE!

30 unids.
13,5 x 12,5 x 33 cm
15 x 13 x 85 cm

CAIXA C/1 UNID.
COD.: 60000113
COD. EAN: 7897975007515
COD. DUN: 17897975007512

LANÇAMENTO

★ 1 ★
ANO
GARANTIA



CAIXAS DE SOM

CAIXA DE SOM SOUND MIX

- Frequência de resposta: 60Hz-20KHz
- Impedância: 40hm
- Potência de entrada: USB 5v
- Compatível: PC/MP3/MP4/IPAD
- Embalagem: caixa
- Cabo: 1m



- 40 unids.
- 7,8 x 14,5 x 8,3 cm
- 8,8 x 16 x 8,8 cm

CAIXA C/1 UNID.
COD.: 6013303
COD. EAN: 7897975084011
COD. DUN: 17897975084018

CAIXA DE SOM SOUND BAR

- Frequência de resposta: 60Hz-20KHz
- Impedância: 40hm
- Potência de entrada: USB 5v
- Compatível: PC/MP3/MP4/IPAD
- Embalagem: caixa
- Cabo: 1m



- 40 unids.
- 7,8 x 14,5 x 8,3 cm
- 8,8 x 16 x 8,8 cm

CAIXA C/1 UNID.
COD.: 6013447
COD. EAN: 7897975085414
COD. DUN: 17897975085411

CAIXA DE SOM SOUND MASTER 2.1 COM SUBWOOFER

- Impedância: 40 OHM
- Potência: 6W
- Corrente de Carga: 600MA
- Comprimento do barramento entre alto-falante 130cm
- Comprimento da linha entre dois sons: 80cm
- alto-falante: 120cm



- 16 unids.
- 15 x 12,8 x 19,6 cm
- 31 x 19,1 x 16,9 cm

CAIXA C/1 UNID.
COD.: 60000028
COD. EAN: 7897975099930
COD. DUN: 17897975099937

CAIXA DE SOM SAMURAI 6W USB2.0

- Impedância: 40 OHM
- Potência: 6W
- Corrente de Carga: 600MA
- Comprimento do barramento entre alto-falante 130cm
- Comprimento da linha entre dois sons: 80cm



- 24 unids.
- 10,4 x 9,7 x 13,5 cm
- 19 x 13,7 x 16 cm

CAIXA C/1 UNID.
COD.: 60000029
COD. EAN: 7897975099954
COD. DUN: 17897975099951

CAIXA DE SOM S5

- Impedância: 40 OHM
- Tamanho do alto falante: 50 + 0.3mm
- Comprimento da linha entre dois sons: 93cm
- Comprimento do barramento do alto-falante: 130cm
- Tamanho do alto-falante: 20+0,03mm



- 80 unids.
- 6,5 x 5,4 x 15 cm
- 13,2 x 5,4 x 15 cm

CAIXA C/1 UNID.
COD.: 60000036
COD. EAN: 7897975099961
COD. DUN: 17897975099968

CAIXAS DE SOM

CAIXA DE SOM DELTA PRIME 5W

- Impedância: 40 OHM
- Potência: 5.0
- Comprimento do barramento do alto falante:130cm
- Corrente de carga:600MA
- Comprimento da linha entre os dois alto falante:93cm
- Tamanho do alto falante:20 + 0,3MM

80 unids.
7,6 x 7,6 x 7,6 cm
16,6 x 8,4 x 8,4 cm

CAIXA C/1 UNID.

COD.: 60000038
COD. EAN: 7897975040635
COD. DUN: 17897975040632

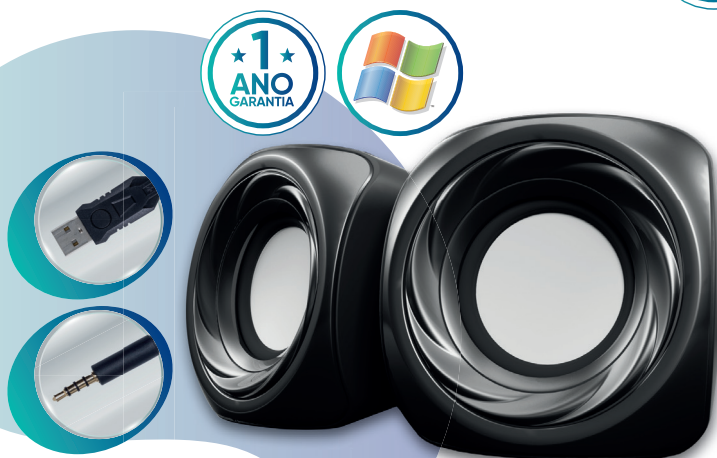

CAIXA DE SOM VOGUE 5W

- Impedância: 40 OHM
- Potência:5.0
- Comprimento do barramento do alto falante :130cm
- Corrente de carga:600MA
- Comprimento da linha entre dois sons:90cm
- Tamanho do alto falante 22.5+ 0,3mm

80 unids.
8 x 2,2 x 0,38 cm
12 x 6,6 x 0,8 cm

CAIXA C/1 UNID.

COD.: 60000038
COD. EAN: 7897975040635
COD. DUN: 178979750406632

CAIXA DE SOM S4 4W USB2.0

- Impedância: 40 OHM
- Potência:4.0
- Corrente de Carga:600 MA
- Tamanho do alto falante:20+ 0,03mm
- Comprimento do barramento do alto falante:130cm
- Comprimento da linha entre dois alto falante:93cm
- Corrente:600 MA

80 unids.
13,7 x 6,8 x 6,3 cm
14,3 x 7 x t14,3 cm

CAIXA C/1 UNID.

COD.: 60000037
COD. EAN: 7897975099978
COD. DUN: 17897975099975



CAIXA DE SOM INNOV 6W USB 2.0

- Voltagem: 5V
- Corrente de Carga: 600 mAh
- Impedância: 40 OHMS
- Potência: 6 W

40 unids.
6,5 x 8,4 x 23,8 cm
7,7 x 15 x 25,2 cm

CAIXA C/1 UNID.

COD.: 60000079
COD. EAN: 7897975001629
COD. DUN: 17897975001626



ACESSÓRIOS

WEB CAM MAX 1080P

- Focus imagem: 70cm
- AWB (Balanço Automático de Branqueamento)
- Função foco
- Rastreamento automático de rosto
- Microfone embutido
- Frequência de resposta: 100-12kHz
- Voltagem: USB 5V



50 unids.
6 x 4 x 5,5 cm
12 x 5 x 11,5 cm

CAIXA C/1 UNID.
COD.: 60000058
COD. EAN: 7897975000035
COD. DUN: 27897975000039

WEB CAM MAX 720P

- Modelo de vídeo: MJPG & YUY2
- Conexão: Porta USB 2.0
- Taxa de transmissão: (640x480) 30F/S; (1280x720) 30F/S
- Focus imagem: 70cm
- AWB (Balanço Automático de Branqueamento)
- Função foco
- Rastreamento automático de rosto
- Microfone embutido
- Frequência de resposta: 100-12kHz
- Voltagem: USB 5V



50 unids.
6 x 4 x 5,5 cm
12 x 5 x 11,5 cm

CAIXA C/1 UNID.
COD.: 60000059
COD. EAN: 7897975000042
COD. DUN: 27897975000046

FONTE ROP BLACK 200W

- Fonte de energia 200W
- Voltagem 180-264v



10 unids.
11 x 15 x 8,5 cm
9 x 17 x 15,5 cm

CAIXA C/1 UNID.
COD.: 60000090
COD. EAN: 7897975005931
COD. DUN: 17897975005938

FONTE ROP BLACK 230W

- Fonte de energia 230W
- Voltagem 180-264v



10 unids.
11 x 15 x 8,5 cm
9 x 17 x 15,5 cm

CAIXA C/1 UNID.
COD.: 6013491
COD. EAN: 7897975005948
COD. DUN: 17897975005945

FONTE ROP 200W

- Fonte de energia 200W
- Voltagem 180-264V



10 unids.
50,5 x 32,5 x 17 cm
15,5 x 9,5 x 15,2 cm

CAIXA C/1 UNID.
COD.: 6014625
COD. EAN: 7897975081157
COD. DUN: 17897975081154

FONTE ROP 230W

- Fonte de energia 230W
- Voltagem 180-264V



10 unids.
50,5 x 32,5 x 17 cm
15,5 x 9,5 x 15,2 cm

CAIXA C/1 UNID.
COD.: 6014630
COD. EAN: 7897975081621
COD. DUN: 17897975081628

SUPORTES

SUORTE PARA NOTEBOOK PROPMAX LIGHT

- 2 Fans de ventilação
- 2 entradas USB
- 5 Tipos de ajustes
- Suporta até 15,6"

LANÇAMENTO



CONSULTAR DISPONIBILIDADE!

- 20 unids.
- 37 x 26,5 x 3,2 cm
- 33 x 2,8 x 25 cm

CAIXA C/1 UNID.
COD.: 60000117
COD. EAN: 7897975007805
COD. DUN: 17897975007802

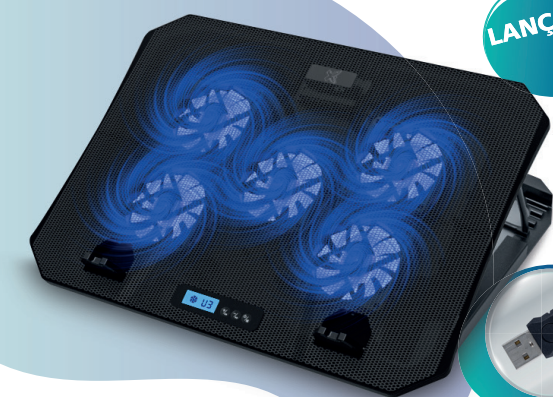

LANÇAMENTO



SUORTE PARA NOTBOOK PROPMAX MEDIUM

- 5 Fans de ventilação
- 2 entradas USB
- 5 Tipos de ajustes
- Suporta até 15,6"

CONSULTAR DISPONIBILIDADE!

- 20 unids.
- 37 x 26,5 x 3,2 cm
- 33 x 2,8 x 25 cm

CAIXA C/1 UNID.
COD.: 60000118
COD. EAN: 7897975007812
COD. DUN: 17897975007819

SUORTE PARA NOTBOOK PROPMAX HIGH

- 6 Fans de ventilação
- 2 entradas USB
- 5 Tipos de ajustes
- Suporta até 15,6"

LANÇAMENTO



CONSULTAR DISPONIBILIDADE!

- 20 unids.
- 37 x 26,5 x 3,2 cm
- 33 x 2,8 x 25 cm

CAIXA C/1 UNID.
COD.: 60000119
COD. EAN: 7897975007829
COD. DUN: 17897975007826

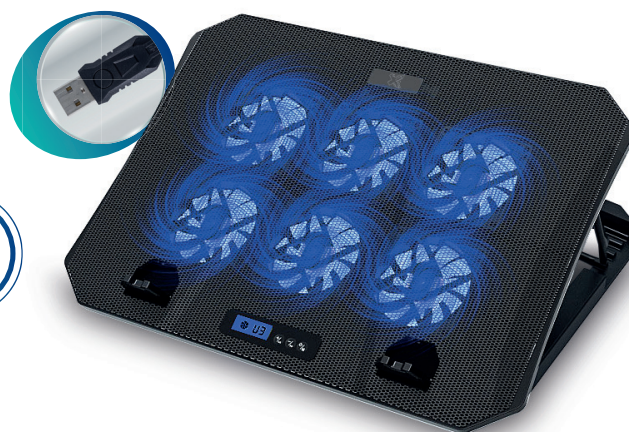

LANÇAMENTO



SUORTE PARA NOTEBOOK STAND SILVER

- Liga de alumínio
- Suporta até 50Kg
- 6 Tipos de ajustes
- Suporta até 15,6"

CONSULTAR DISPONIBILIDADE!

- 40 unids.
- 24 x 4,4 x 1,2 cm
- 33 x 2,8 x 25 cm

CAIXA C/1 UNID.
COD.: 60000120
COD. EAN: 7897975007836
COD. DUN: 17897975007833

SUPORTES

SUPOORTE PARA NOTEBOOK POUCH BOX BLACK

- Para notebooks com saída de ar
- 7 Tipos de ajustes

CONSULTAR DISPONIBILIDADE!

- 50 unids.
- 18,5 x 8,5 x 4,5 cm
- 33 x 2,8 x 25 cm

CAIXA C/1 UNID.
COD.: 60000122
COD. EAN: 7897975007850
COD. DUN: 17897975007857

LANÇAMENTO

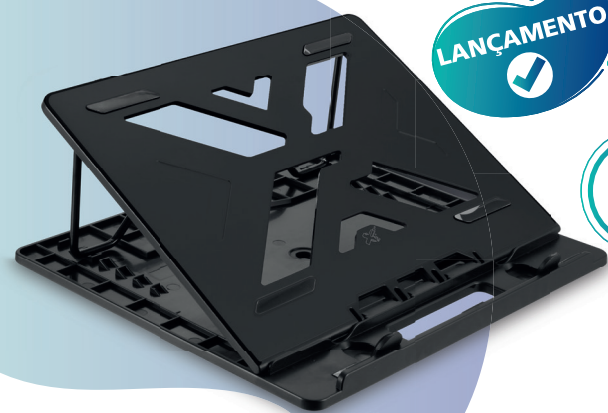

LANÇAMENTO



SUPOORTE PARA NOTEBOOK HOLDER X

- ABS Plástico
- Suporta até 20Kg
- 7 Tipos de ajustes
- Suporta até 15.6"

CONSULTAR DISPONIBILIDADE!

- 20 unids.
- 28 x 25 x 15 cm
- 33 x 2,8 x 25 cm

CAIXA C/1 UNID.
COD.: 60000123
COD. EAN: 7897975007867
COD. DUN: 17897975007864

BASE PARA NOTEBOOK COM VENTILADOR LED

- Ventilador de 120mm
- Conexão USB2.0
- Compatível com notebook de até 17 polegadas
- Led azul

- 60 e 40 unids.
- 33 x 2,4 x 25 cm
- 2,8 x 25 x 21 cm

CAIXA C/1 UNID.
COD.: 6012331
COD. EAN: 7897975074388
COD. DUN: 17897975074385

CAIXA C/1 UNID.
COD.: 6012331
COD. EAN: 7897975074388
COD. DUN: 27897975074382

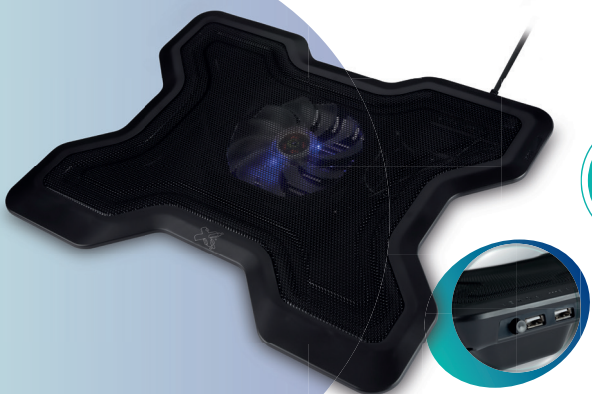
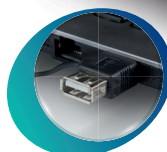

BASE MX LED PARA NOTEBOOK

- Ventilador de 120mm
- Suporte retrátil
- Conexão USB2.0
- Compatível com notebook de até 17 polegadas
- Led azul

- 40 unids.
- 36 x 5,9 x 29 cm
- 6 x 29,5 x 21 cm

CAIXA C/1 UNID.
COD.: 6012326
COD. EAN: 7897975074395
COD. DUN: 17897975074392

CASES

CASE PARA HD EXTERNO 2,5 USB2.0

- Taxa máxima de transferencia: 480 MBit/s
- Carregamento via porta USB2.0
- Estrutura em alumínio
- Plug & play
- LED indicador

60 unids.
12,2 x 1,4 x 7,56 cm
14 x 3,5 x 18 cm

CAIXA C/1 UNID.

COD.: 60000017
COD. EAN: 7897975095659
COD. DUN: 17897975095656



CASE PARA HD EXTERNO 2,5 USB3.0

- USB3.0 (5Gbps) ; USB2.0 (480Mbps) e 1.1 (12Mbps)
- Taxa máxima de transferencia: 5 GBit/s
- Carregamento via porta USB3.0
- Estrutura em alumínio
- Plug & play
- Possui LED indicador

60 unids.
12,2 x 1,4 x 7,56 cm
14 x 3,5 x 18 cm

CAIXA C/1 UNID.

COD.: 60000018
COD. EAN: 7897975095666
COD. DUN: 17897975095663



CASE PARA HD EXTERNO 3,5 USB2.0

- Suporta alta capacidade HDD
- Taxa máxima de transferencia: 480 MBit/s
- Adaptador AC: 12V;2A
- Carregamento via porta USB
- Estrutura em alumínio
- Plug & play
- Possui LED indicador

20 unids.
17,2 x 3,1 x 11,3 cm
0,192 x 26 x 5,8 cm

CAIXA C/1 UNID.

COD.: 60000019
COD. EAN: 7897975095673
COD. DUN: 17897975095670



CASE PARA HD EXTERNO 3,5 USB3.0

- Suporta alta capacidade HDD
- Taxa máxima de transferencia: 480 MBit/s
- Adaptador AC: 12V;2A
- Carregamento via porta USB
- Estrutura em alumínio
- Plug & play
- Possui LED indicador

20 unids.
17,2 x 3,1 x 11,3 cm
0,192 x 26 x 5,8 cm

CAIXA C/1 UNID.

COD.: 60000020
COD. EAN: 7897975095680
COD. DUN: 17897975095687



maxprint

MOCHILAS PARA NOTEBOOK

A linha de para Notebook Maxprint é ideal para diversos tipos de consumidor. Conta com modelos mais simples, com composição em poliéster 160D e outros mais resistentes com composição em Nylon 210D (Oxford)



MOCHILAS

MOCHILA PARA NOTEBOOK MAXPRINT TROLLEY SUITS - 15,6"

- Para notebooks de 15,6"
- Contém 3 compartimentos espaçosos
- Composição em Nylon Oxford com costura reforçada
- Contém dois bolsos laterais com zíper
- Possui alças e 4 rodinhas, com mecanismo para escondê-las ao optar pelas alças
- Ideal também para uso em viagens como mala de mão.

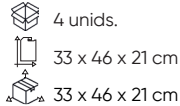

SAQUINHO C/1 UNID.

COD.: 6012823
COD. EAN: 7897975078737
COD. DUN: 17897975078734



MOCHILA PARA NOTEBOOK MAXPRINT EXECUTIVA SUITS - 15,6"

- Para notebooks de 15,6"
- Contém 4 compartimentos espaçosos, sendo ideal para consumidores que precisam levar uma quantidade maior de objetos
- Composição em nylon Oxford com costura reforçada
- Contém dois bolsos laterais

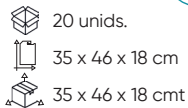

SAQUINHO C/1 UNID.

COD.: 6012838
COD. EAN: 7897975078744
COD. DUN: 17897975078741



MOCHILA PARA NOTEBOOK MAXPRINT EXECUTIVA SUITS JR.- 15,6"

- Para notebooks de 15,6"
- Contém 4 compartimentos espaçosos
- Composição em poliéster com costura reforçada
- Contém dois bolsos laterais

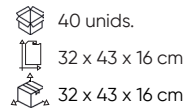

SAQUINHO C/1 UNID.

COD.: 6012842
COD. EAN: 7897975078751
COD. DUN: 17897975078758



MOCHILA PARA NOTEBOOK MAXPRINT CLASS- 15,6"

- Para notebooks de 15,6"
- Contém 1 compartimento
- Composição em poliéster com costura reforçada
- Contém dois bolsos laterais

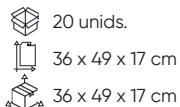

SAQUINHO C/1 UNID.

COD.: 6000077
COD. EAN: 7897975001131
COD. DUN: 17897975001138



MOCHILA PARA NOTEBOOK MAXPRINT NEEDS- 15,6"

- Para notebooks de 15,6"
- Contém 2 compartimentos
- Composição em poliéster com costura reforçada
- Contém dois bolsos laterais

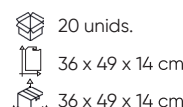

SAQUINHO C/1 UNID.

COD.: 6000078
COD. EAN: 7897975001148
COD. DUN: 17897975001145



SSD



SSD IMATION

SSD IMATION 2.5" SATA III A320 SSD 120GB

- Leitura Sequencial até 520MB/s
- Gravação Sequencial até 420MB/s
- **Embalagem: Caixa**

INDICADO PARA PC/DESKTOP E/OU NOTEBOOK
*NEM TODOS EQUIPAMENTOS POSSUEM SLOT
DISPONÍVEL PARA O SSD M.2*

- 10 unids.
- 6,9 x 0,7 x 10 cm
- 10 x 2,1 x 14 cm

COD.: 50000024
COD. EAN: 7897975000493
COD. DUN: 27897975000497



SSD IMATION 2.5 SATA III A320 SSD 240GB

- Leitura Sequencial até 520MB/s
- Gravação Sequencial até 450MB/s
- **Embalagem: Caixa**

INDICADO PARA PC/DESKTOP E/OU NOTEBOOK
*NEM TODOS EQUIPAMENTOS POSSUEM SLOT
DISPONÍVEL PARA O SSD M.2*

- 10 unids.
- 6,9 x 0,7 x 10cm
- 10 x 2,1 x 14cm

COD.: 50000025
COD. EAN: 7897975000509
COD. DUN: 27897975000503



PRODUTOS
FABRICADOS
EM TAIWAN

DISTRIBUIÇÃO
EXCLUSIVA
RIO BRANCO

SSD IMATION 2.5" SATA III A320 SSD 480GB

- Leitura Sequencial até 550MB/s
- Gravação Sequencial até 500MB/s
- **Embalagem: Caixa**

INDICADO PARA PC/DESKTOP E/OU NOTEBOOK
*NEM TODOS EQUIPAMENTOS POSSUEM SLOT
DISPONÍVEL PARA O SSD M.2*

- 10 unids.
- 6,9 x 0,7 x 10cm
- 10 x 2,1 x 14cm

COD.: 50000026
COD. EAN: 7897975000516
COD. DUN: 27897975000510



SSD IMATION 2.5" SATA III A320 SSD 960GB

- Leitura Sequencial até 550MB/s
- Gravação Sequencial até 500MB/s
- **Embalagem: Caixa**

INDICADO PARA PC/DESKTOP E/OU NOTEBOOK
*NEM TODOS EQUIPAMENTOS POSSUEM SLOT
DISPONÍVEL PARA O SSD M.2*

- 10 unids.
- 6,9 x 0,7 x 10cm
- 10 x 2,1 x 14cm

COD.: 50000027
COD. EAN: 7897975000523
COD. DUN: 27897975000527

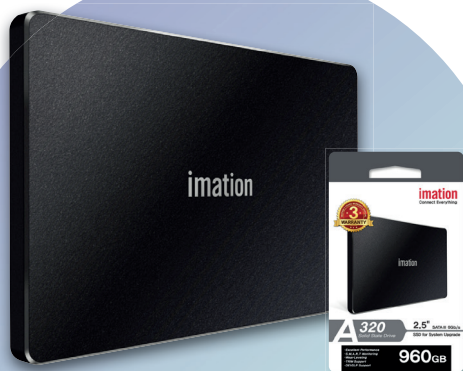

*Parte da capacidade de armazenamento é utilizada para formatação entre outros e não está disponível para armazenamento de dados.
*As marcas e modelos mencionados são de propriedade de seus fabricantes.

SSD IMATION

SSD IMATION M2 SATA III M.2 2280 SSD 128GB V531

- Leitura Sequencial até 550MB/s
- Gravação Sequencial até 450MB/s
- **Embalagem: Caixa**

**INDICADO PARA PC/DESKTOP E/OU NOTEBOOK.
*NEM TODOS EQUIPAMENTOS POSSUEM SLOT
DISPONÍVEL PARA O SSD M.2***

25 unids.
8 x 0,24 x 2,2 cm
7,8 x 1,3 x 11,43 cm

COD.: 50000046
COD. EAN: 7897975000745
COD. DUN: 27897975000749



SSD IMATION M2 SATA III M.2 2280 SSD 256GB V531

- Leitura Sequencial até 550MB/s
- Gravação Sequencial até 490MB/s
- **Embalagem: Caixa**

**INDICADO PARA PC/DESKTOP E/OU NOTEBOOK.
*NEM TODOS EQUIPAMENTOS POSSUEM SLOT
DISPONÍVEL PARA O SSD M.2***

25 unids.
8 x 0,24 x 2,2 cm
7,8 x 1,3 x 11,43 cm

COD.: 50000047
COD. EAN: 7897975000714
COD. DUN: 27897975000718



SSD IMATION M2 SATA III M.2 2280 SSD 512GB V531

- Leitura Sequencial até 550MB/s
- Gravação Sequencial até 490MB/s
- **Embalagem: Caixa**

**INDICADO PARA PC/DESKTOP E/OU NOTEBOOK.
*NEM TODOS EQUIPAMENTOS POSSUEM SLOT
DISPONÍVEL PARA O SSD M.2***

25 unids.
8 x 0,24 x 2,2 cm
7,8 x 1,3 x 11,43 cm

COD.: 50000048
COD. EAN: 7897975000721
COD. DUN: 27897975000725



SSD IMATION M2 SATA III M.2 2280 SSD 1TB V531

- Leitura Sequencial até 550MB/s
- Gravação Sequencial até 490MB/s
- **Embalagem: Caixa**

**INDICADO PARA PC/DESKTOP E/OU NOTEBOOK.
*NEM TODOS EQUIPAMENTOS POSSUEM SLOT
DISPONÍVEL PARA O SSD M.2***

25 unids.
8 x 0,24 x 2,2 cm
7,8 x 1,3 x 11,43 cm

COD.: 50000049
COD. EAN: 7897975000738
COD. DUN: 27897975000732

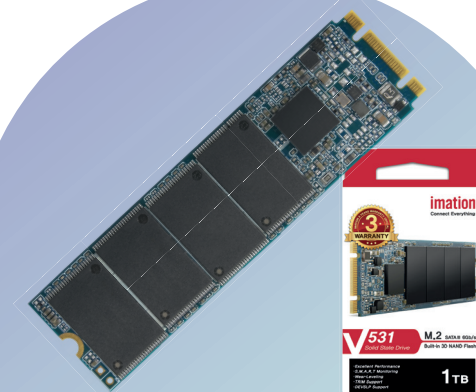

PRODUTOS
FABRICADOS
EM TAIWAN

DISTRIBUIÇÃO
EXCLUSIVA
RIO BRANCO



*Parte da capacidade de armazenamento é utilizada para formatação entre outros e não está disponível para armazenamento de dados.
*As marcas e modelos mencionados são de propriedade de seus fabricantes.

SSD IMATION

SSD IMATION M.2 NVME PCIe 256GB

- Leitura Sequencial até 1600MB/s
- Gravação Sequencial até 850MB/s
- **Embalagem: Caixa**

INDICADO PARA PC/DESKTOP E/OU NOTEBOOK.
***NEM TODOS EQUIPAMENTOS POSSUEM SLOT
DISPONÍVEL PARA O SSD M.2***

-  20 unids.
-  8 x 2,2 x 0,15 cm
-  11,43 x 7,8 x 1,3 cm



COD.: 50000106
COD. EAN: 7897975004828
COD. DUN: 17897975004825



SSD IMATION M.2 NVME PCIe 512GB

- Leitura Sequencial até 1600MB/s
- Gravação Sequencial até 1000MB/s
- **Embalagem: Caixa**

INDICADO PARA PC/DESKTOP E/OU NOTEBOOK.
***NEM TODOS EQUIPAMENTOS POSSUEM SLOT
DISPONÍVEL PARA O SSD M.2***

-  20 unids.
-  8 x 2,2 x 0,15 cm
-  11,43 x 7,8 x 1,3 cm

COD.: 50000100
COD. EAN: 8809588600365
COD. DUN: 18809588600362





PRODUTOS
FABRICADOS
EM TAIWAN

DISTRIBUIÇÃO
EXCLUSIVA
RIO BRANCO

SSD IMATION M.2 NVME PCIe 1TB

- Leitura Sequencial até 1600MB/s
- Gravação Sequencial até 1000MB/s
- **Embalagem: Caixa**

INDICADO PARA PC/DESKTOP E/OU NOTEBOOK.
***NEM TODOS EQUIPAMENTOS POSSUEM SLOT
DISPONÍVEL PARA O SSD M.2***

-  20 unids.
-  8 x 2,2 x 0,15 cm
-  11,43 x 7,8 x 1,3 cm



COD.: 50000101
COD. EAN: 8809588600372
COD. DUN: 18809588600379



SSD IMATION M.2 NVME PCIe 2TB

- Leitura Sequencial até 1600MB/s
- Gravação Sequencial até 1000MB/s
- **Embalagem: Caixa**

INDICADO PARA PC/DESKTOP E/OU NOTEBOOK.
***NEM TODOS EQUIPAMENTOS POSSUEM SLOT DISPONÍVEL
PARA O SSD M.2***

-  20 unids.
-  8 x 2,2 x 0,15 cm
-  11,43 x 7,8 x 1,3 cm

COD.: 50000102
COD. EAN: 4719303972957
COD. DUN: 14719303972954

*Parte da capacidade de armazenamento é utilizada para formatação entre outros e não está disponível para armazenamento de dados.
*As marcas e modelos mencionados são de propriedade de seus fabricantes.

SSD DATO

SSD DATO 2.5" SATA III 120GB

- Leitura Sequencial até 500MB/s
- Gravação Sequencial até 400MB/s
- **Embalagem: Caixa**

INDICADO PARA PC/DESKTOP E/OU NOTEBOOK.
***NEM TODOS EQUIPAMENTOS POSSUEM SLOT
DISPONÍVEL PARA O SSD M.2***

10 unids.

6,9 x 0,7 x 10 cm

8,6 x 1,3 x 12,6 cm

COD.: 5000020
COD. EAN: 4712568792018
COD. DUN: 34712568792019



SSD DATO 2.5" SATA III 240GB

- Leitura Sequencial até 500MB/s
- Gravação Sequencial até 400MB/s
- **Embalagem: Caixa**

INDICADO PARA PC/DESKTOP E/OU NOTEBOOK.
***NEM TODOS EQUIPAMENTOS POSSUEM SLOT
DISPONÍVEL PARA O SSD M.2***

10 unids.

6,9 x 0,7 x 10 cm

8,6 x 1,30 x 12,6 cm

COD.: 5000021
COD. EAN: 4712568792025
COD. DUN: 34712568792026



PRODUTOS
FABRICADOS
EM TAIWAN

DISTRIBUIÇÃO
EXCLUSIVA
RIO BRANCO

SSD DATO 2.5" SATA III 480GB

- Leitura Sequencial até 500MB/s
- Gravação Sequencial até 400MB/s
- **Embalagem: Caixa**

INDICADO PARA PC/DESKTOP E/OU NOTEBOOK.
***NEM TODOS EQUIPAMENTOS POSSUEM SLOT
DISPONÍVEL PARA O SSD M.2***

10 unids.

6,9 x 0,7 x 10 cm

8,6 x 1,30 x 12,6 cm

COD.: 5000022
COD. EAN: 4712568792032
COD. DUN: 24712568792036



SSD DATO 2.5" SATA III 960GB

- Leitura Sequencial até 500MB/s
- Gravação Sequencial até 400MB/s
- **Embalagem: Caixa**

INDICADO PARA PC/DESKTOP E/OU NOTEBOOK.
***NEM TODOS EQUIPAMENTOS POSSUEM SLOT
DISPONÍVEL PARA O SSD M.2***

10 unids.

6,9 x 0,7 x 10 cm

8,6 x 1,30 x 12,6 cm

COD.: 5000023
COD. EAN: 4712568792049
COD. DUN: 24712568792043



*Parte da capacidade de armazenamento é utilizada para formatação entre outros e não está disponível para armazenamento de dados.
*As marcas e modelos mencionados são de propriedade de seus fabricantes.

SSD DATO

SSD DATO M2 SATA III 2280 DM700 120GB

- Leitura Sequencial até 500MB/s
- Gravação Sequencial até 400MB/s
- **Embalagem: Blister**

INDICADO PARA PC/DESKTOP E/OU NOTEBOOK.
*NEM TODOS EQUIPAMENTOS POSSUEM SLOT
DISPONÍVEL PARA O SSD M.2*

400 unids.
8 x 2,2 x 0,38 cm
12 x 6,6 x 0,8 cm

COD.: 50000092
COD. EAN: 4712568792100
COD. DUN: 14712568792107



SSD DATO M2 SATA III 2280 DM700 240GB

- Leitura Sequencial até 500MB/s
- Gravação Sequencial até 400MB/s
- **Embalagem: Blister**

INDICADO PARA PC/DESKTOP E/OU NOTEBOOK.
*NEM TODOS EQUIPAMENTOS POSSUEM SLOT
DISPONÍVEL PARA O SSD M.2*

400 unids.
8 x 2,2 x 0,38 cm
12 x 6,6 x 0,8 cm

COD.: 50000093
COD. EAN: 4712568792117
COD. DUN: 14712568792114



SSD DATO M2 SATA III 2280 DM700 480GB

- Leitura Sequencial até 500MB/s
- Gravação Sequencial até 400MB/s
- **Embalagem: Blister**

INDICADO PARA PC/DESKTOP E/OU NOTEBOOK.
*NEM TODOS EQUIPAMENTOS POSSUEM SLOT
DISPONÍVEL PARA O SSD M.2*

400 unids.
8 x 2,2 x 0,38 cm
12 x 6,6 x 0,8 cm

COD.: 50000094
COD. EAN: 4712568792124
COD. DUN: 14712568792121



SSD DATO M2 SATA III 2280 DM700 960GB

- Leitura Sequencial até 500MB/s
- Gravação Sequencial até 400MB/s
- **Embalagem: Blister**

INDICADO PARA PC/DESKTOP E/OU NOTEBOOK.
*NEM TODOS EQUIPAMENTOS POSSUEM SLOT
DISPONÍVEL PARA O SSD M.2*

400 unids.
8 x 2,2 x 0,38 cm
12 x 6,6 x 0,8 cm

COD.: 50000095
COD. EAN: 4712568792131
COD. DUN: 14712568792138



*Parte da capacidade de armazenamento é utilizada para formatação entre outros e não está disponível para armazenamento de dados.
*As marcas e modelos mencionados são de propriedade de seus fabricantes.

SSD DATO

SSD DATO M2 PCIe 2280 DP700 120GB

- Leitura Sequencial até 1500MB/s
- Gravação Sequencial até 500MB/s
- **Embalagem: Blister**

INDICADO PARA PC/DESKTOP E/OU NOTEBOOK.
*NEM TODOS EQUIPAMENTOS POSSUEM SLOT
DISPONÍVEL PARA O SSD M.2*

400 unids.

8 x 2,2 x 0,38 cm

12 x 6,6 x 0,8 cm

COD.: 50000096

COD. EAN: 4712568792148

COD. DUN: 14712568792145



SSD DATO M2 PCIe 2280 DP700 240GB

- Leitura Sequencial até 1500MB/s
- Gravação Sequencial até 1100MB/s
- **Embalagem: Blister**

INDICADO PARA PC/DESKTOP E/OU NOTEBOOK.
*NEM TODOS EQUIPAMENTOS POSSUEM SLOT
DISPONÍVEL PARA O SSD M.2*

400 unids.

8 x 2,2 x 0,38 cm

12 x 6,6 x 0,8 cm

COD.: 50000097

COD. EAN: 4712568792155

COD. DUN: 14712568792152



SSD DATO M2 PCIe 2280 DP700 480GB

- Leitura Sequencial até 1700MB/s
- Gravação Sequencial até 1400MB/s
- **Embalagem: Blister**

INDICADO PARA PC/DESKTOP E/OU NOTEBOOK.
*NEM TODOS EQUIPAMENTOS POSSUEM SLOT
DISPONÍVEL PARA O SSD M.2*

400 unids.

8 x 2,2 x 0,38 cm

12 x 6,6 x 0,8 cm

COD.: 50000098

COD. EAN: 4712568792162

COD. DUN: 14712568792169



PRODUTOS
FABRICADOS
EM TAIWAN

DISTRIBUIÇÃO
EXCLUSIVA
RIO BRANCO



SSD DATO M2 PCIe 2280 DP700 960GB

- Leitura Sequencial até 1700MB/s
- Gravação Sequencial até 1400MB/s
- **Embalagem: Blister**

INDICADO PARA PC/DESKTOP E/OU NOTEBOOK.
*NEM TODOS EQUIPAMENTOS POSSUEM SLOT
DISPONÍVEL PARA O SSD M.2*

400 unids.

8 x 2,2 x 0,38 cm

12 x 6,6 x 0,8 cm

COD.: 50000099

COD. EAN: 4712568792179

COD. DUN: 14712568792176



*Parte da capacidade de armazenamento é utilizada para formatação entre outros e não está disponível para armazenamento de dados.
*As marcas e modelos mencionados são de propriedade de seus fabricantes.

MEMÓRIAS



MEMÓRIAS IMATION

MEMÓRIA DDR4 IMATION SO DIMM - 2666 CL19 4GB

- Velocidade 2666MHz
- Embalagem: Blister

SO DIMM - COMPATÍVEL APENAS PARA
NOTEBOOK

PRODUTOS
FABRICADOS
EM TAIWAN

DISTRIBUIÇÃO
EXCLUSIVA
RIO BRANCO

- 100 unids.
- 6,9 x 3,2 x 0,32 cm
- 9,8 x 4,6 x 0,8 cm

COD.: 50000103
COD. EAN: 7897975004026
COD. DUN: 17897975004023



MEMÓRIA DDR4 IMATION SO DIMM - 2666 CL19 8GB

- Velocidade 2666MHz
- Embalagem: Blister

SO DIMM - COMPATÍVEL APENAS PARA
NOTEBOOK

PRODUTOS
FABRICADOS
EM TAIWAN

DISTRIBUIÇÃO
EXCLUSIVA
RIO BRANCO

- 100 unids.
- 6,9 x 3,2 x 0,32 cm
- 9,8 x 4,6 x 0,8 cm

COD.: 50000104
COD. EAN: 7897975004040
COD. DUN: 17897975004047

MEMÓRIA DDR4 IMATION SO DIMM - 2666 CL19 16GB

- Velocidade 2666MHz
- Embalagem: Blister

SO DIMM - COMPATÍVEL APENAS PARA
NOTEBOOK

PRODUTOS
FABRICADOS
EM TAIWAN

DISTRIBUIÇÃO
EXCLUSIVA
RIO BRANCO

- 100 unids.
- 6,9 x 3,2 x 0,32 cm
- 9,8 x 4,6 x 0,8 cm

COD.: 50000105
COD. EAN: 7897975004156
COD. DUN: 17897975004153



MEMÓRIAS DATO

MEMORIA DDR4 ARES ARMOR DATO UDIMM RGB 3600 CL16 2X8GB - PRETO

- Velocidade 3600MHz
- Estrutura RGB
- Com dissipador de calor
- **Embalagem: Caixa C/2**

U DIMM - COMPATÍVEL APENAS PARA PC/
DESKTOP
PERMITE OVERCLOCK

- 50 unids.
- 14,4 x 5,4 x 0,7 cm
- 18,7 x 16,9 x 1,8 cm

COD.: 50000069
COD. EAN: 4712568796153
COD. DUN: 14712568796150

PRODUTOS
FABRICADOS
EM TAIWAN

DISTRIBUIÇÃO
EXCLUSIVA
RIO BRANCO

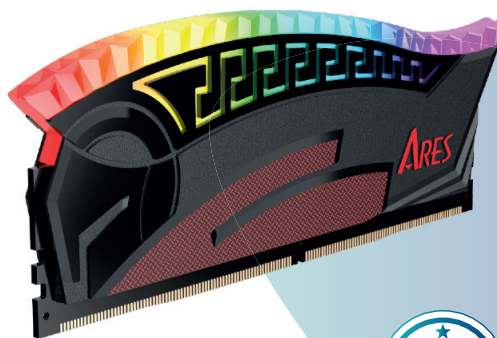

MEMORIA DDR4 ARES ARMOR DATO UDIMM RGB 3000 CL16 2X8GB - PRETO

- Velocidade 3000MHz
- Estrutura RGB
- Com dissipador de calor
- **Embalagem: Caixa C/2**

PRODUTOS
FABRICADOS
EM TAIWAN

DISTRIBUIÇÃO
EXCLUSIVA
RIO BRANCO

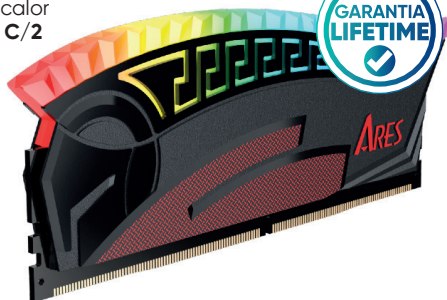

U DIMM - COMPATÍVEL APENAS
PARA PC/DESKTOP
PERMITE OVERCLOCK



- 50 unids.
- 14,4 x 5,4 x 0,7 cm
- 18,7 x 16,9 x 1,8 cm

COD.: 50000061
COD. EAN: 4712568796191
COD. DUN: 14712568796198



MEMORIA DDR4 ARES ARMOR DATO UDIMM RGB 3200 CL16 2X16GB - PRETO

- Velocidade 3200MHz
- Estrutura RGB
- Com dissipador de calor
- **Embalagem: Caixa C/2**

PRODUTOS
FABRICADOS
EM TAIWAN

DISTRIBUIÇÃO
EXCLUSIVA
RIO BRANCO

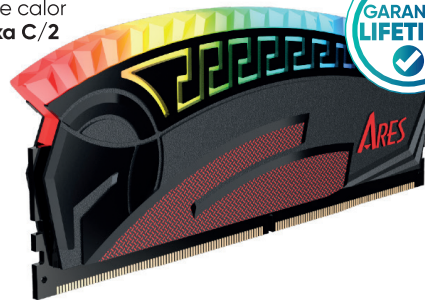

U DIMM - COMPATÍVEL APENAS
PARA PC/DESKTOP
PERMITE OVERCLOCK



- 50 unids.
- 14,4 x 5,4 x 0,7 cm
- 18,7 x 16,9 x 1,8 cm

COD.: 50000063
COD. EAN: 4712568796214
COD. DUN: 14712568796211



MEMORIA DDR4 ARES ARMOR DATO UDIMM RGB 3200 CL16 2X8GB - PRETO

- Velocidade 3200MHz
- Estrutura RGB
- Com dissipador de calor
- **Embalagem: Caixa C/2**

PRODUTOS
FABRICADOS
EM TAIWAN

DISTRIBUIÇÃO
EXCLUSIVA
RIO BRANCO

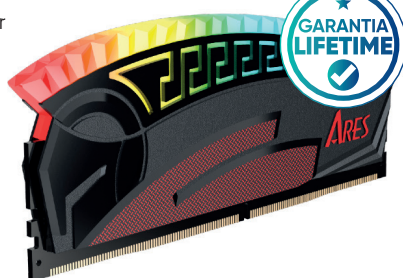

U DIMM - COMPATÍVEL APENAS
PARA PC/DESKTOP
PERMITE OVERCLOCK



- 50 unids.
- 14,4 x 5,4 x 0,7 cm
- 18,7 x 16,9 x 1,8 cm

COD.: 50000065
COD. EAN: 4712568796115
COD. DUN: 14712568796112



MEMORIA DDR4 ARES ARMOR DATO UDIMM RGB 3200 CL16 2X16GB - PRETO

- Velocidade 3200MHz
- Estrutura RGB
- Com dissipador de calor
- **Embalagem: Caixa C/2**

PRODUTOS
FABRICADOS
EM TAIWAN

DISTRIBUIÇÃO
EXCLUSIVA
RIO BRANCO

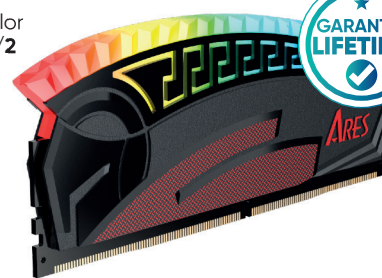

U DIMM - COMPATÍVEL APENAS
PARA PC/DESKTOP
PERMITE OVERCLOCK



- 50 unids.
- 14,4 x 5,4 x 0,7 cm
- 18,7 x 16,9 x 1,8 cm

COD.: 50000067
COD. EAN: 4712568796139
COD. DUN: 14712568796136



*As marcas e modelos mencionados são de propriedade de seus fabricantes.

MEMÓRIAS DATO

MEMORIA DDR4 ARES ARMOR DATO UDIMM RGB 3600 CL16 2X8GB - BRANCO

- Velocidade 3600MHz
- Estrutura RGB
- Com dissipador de calor
- **Embalagem: Caixa C/2**

U DIMM - COMPATÍVEL APENAS PARA PC/
DESKTOP
PERMITE OVERCLOCK

- 50 unids.
- 14,4 x 5,4 x 0,7 cm
- 18,7 x 16,9 x 1,8 cm

COD.: 50000070
COD. EAN: 4712568796160
COD. DUN: 14712568796167

PRODUTOS
FABRICADOS
EM TAIWAN

DISTRIBUIÇÃO
EXCLUSIVA
RIO BRANCO

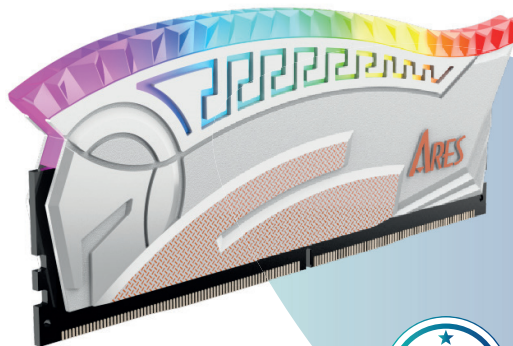

MEMORIA DDR4 ARES ARMOR DATO UDIMM RGB 3000 CL16 2X8GB - BRANCO

- Velocidade 3000MHz
- Estrutura RGB
- Com dissipador de calor
- **Embalagem: Caixa C/2**

PRODUTOS
FABRICADOS
EM TAIWAN

DISTRIBUIÇÃO
EXCLUSIVA
RIO BRANCO

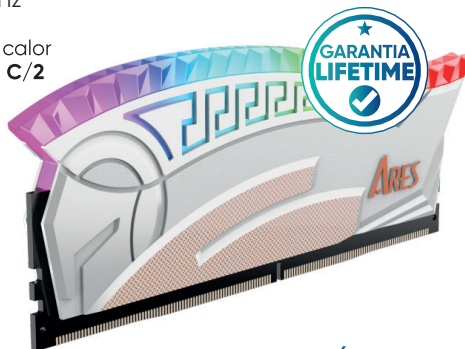

U DIMM - COMPATÍVEL APENAS
PARA PC/DESKTOP
PERMITE OVERCLOCK



- 50 unids.
- 14,4 x 5,4 x 0,7 cm
- 18,7 x 16,9 x 1,8 cm

COD.: 50000062
COD. EAN: 4712568796207
COD. DUN: 14712568796204



MEMORIA DDR4 ARES ARMOR DATO UDIMM RGB 3000 CL16 2X16GB - BRANCO

- Velocidade 3000MHz
- Estrutura RGB
- Com dissipador de calor
- **Embalagem: Caixa C/2**

PRODUTOS
FABRICADOS
EM TAIWAN

DISTRIBUIÇÃO
EXCLUSIVA
RIO BRANCO

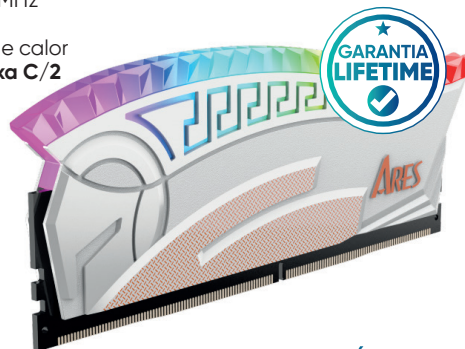

U DIMM - COMPATÍVEL APENAS
PARA PC/DESKTOP
PERMITE OVERCLOCK



- 50 unids.
- 14,4 x 5,4 x 0,7 cm
- 18,7 x 16,9 x 1,8 cm

COD.: 50000064
COD. EAN: 4712568796221
COD. DUN: 14712568796228



MEMORIA DDR4 ARES ARMOR DATO UDIMM RGB 3200 CL16 2X8GB - BRANCO

- Velocidade 3200MHz
- Estrutura RGB
- Com dissipador de calor
- **Embalagem: Caixa C/2**

PRODUTOS
FABRICADOS
EM TAIWAN

DISTRIBUIÇÃO
EXCLUSIVA
RIO BRANCO

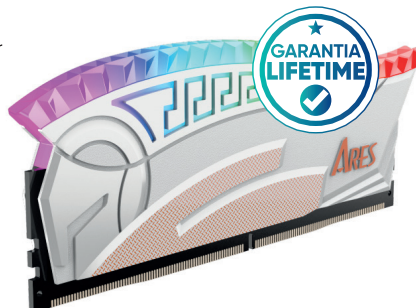

U DIMM - COMPATÍVEL APENAS
PARA PC/DESKTOP
PERMITE OVERCLOCK



- 50 unids.
- 14,4 x 5,4 x 0,7 cm
- 18,7 x 16,9 x 1,8 cm

COD.: 50000066
COD. EAN: 4712568796122
COD. DUN: 14712568796129



MEMORIA DDR4 ARES ARMOR DATO UDIMM RGB 3200 CL16 2X16GB - BRANCO

- Velocidade 3200MHz
- Estrutura RGB
- Com dissipador de calor
- **Embalagem: Caixa C/2**

PRODUTOS
FABRICADOS
EM TAIWAN

DISTRIBUIÇÃO
EXCLUSIVA
RIO BRANCO

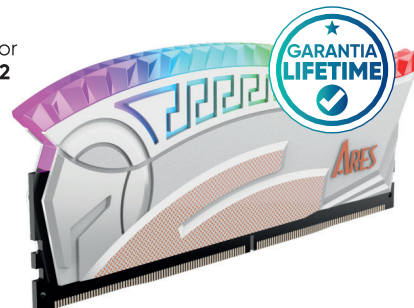

U DIMM - COMPATÍVEL APENAS
PARA PC/DESKTOP
PERMITE OVERCLOCK



- 50 unids.
- 14,4 x 5,4 x 0,7 cm
- 18,7 x 16,9 x 1,8 cm

COD.: 50000068
COD. EAN: 4712568796146
COD. DUN: 14712568796143



*As marcas e modelos mencionados são de propriedade de seus fabricantes.

MEMÓRIAS DATO

MEMÓRIA DDR4 EXTREME ARES DATO U DIMM 3200 CL16 4GB

- Velocidade 3200MHz
- Com dissipador de calor Prata
- Embalagem: Blister

U DIMM - COMPATÍVEL APENAS PARA
PC/DESKTOP

PRODUTOS
FABRICADOS
EM TAIWAN

DISTRIBUIÇÃO
EXCLUSIVA
RIO BRANCO

- 200 unids.
- 13,6 x 4,1 x 0,6 cm
- 21,7 x 14,2 x 0,2 cm

COD.: 50000089
COD. EAN: 4712568794296
COD. DUN: 14712568794293



CONSULTAR
DISPONIBILIDADE



MEMÓRIA DDR4 EXTREME ARES DATO U DIMM 3200 CL16 8GB

- Velocidade 3200MHz
- Com dissipador de calor Prata
- Embalagem: Blister

U DIMM - COMPATÍVEL APENAS PARA
PC/DESKTOP



PRODUTOS
FABRICADOS
EM TAIWAN

DISTRIBUIÇÃO
EXCLUSIVA
RIO BRANCO

- 200 unids.
- 13,6 x 4,1 x 0,6 cm
- 21,7 x 14,2 x 0,2 cm

COD.: 50000090
COD. EAN: 4712568794302
COD. DUN: 14712568794309



CONSULTAR
DISPONIBILIDADE

MEMÓRIA DDR4 EXTREME ARES DATO U DIMM 3200 CL16 16GB

- Velocidade 3200MHz
- Com dissipador de calor Prata
- Embalagem: Blister

U DIMM - COMPATÍVEL APENAS PARA
PC/DESKTOP

PRODUTOS
FABRICADOS
EM TAIWAN

DISTRIBUIÇÃO
EXCLUSIVA
RIO BRANCO

- 200 unids.
- 13,6 x 4,1 x 0,6 cm
- 21,7 x 14,2 x 0,2 cm

COD.: 50000091
COD. EAN: 4712568794319
COD. DUN: 14712568794316



CONSULTAR
DISPONIBILIDADE



*As marcas e modelos mencionados são de propriedade de seus fabricantes.

MEMÓRIAS DATO

MEMÓRIA DDR4 DATO SO DIMM 2666 CL19 4GB

- Velocidade 2666MHz
- Embalagem: Blister



SO DIMM - COMPATÍVEL APENAS PARA
NOTEBOOK

PRODUTOS
FABRICADOS
EM TAIWAN

DISTRIBUIÇÃO
EXCLUSIVA
RIO BRANCO

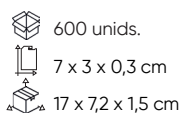

COD.: 50000080
COD. EAN: 4712568794258
COD. DUN: 14712568794255



MEMÓRIA DDR4 DATO SO DIMM 2666 CL19 8GB

- Velocidade 2666MHz
- Embalagem: Blister

SO DIMM - COMPATÍVEL APENAS PARA
NOTEBOOK

PRODUTOS
FABRICADOS
EM TAIWAN

DISTRIBUIÇÃO
EXCLUSIVA
RIO BRANCO

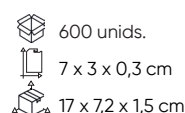

COD.: 50000081
COD. EAN: 4712568794272
COD. DUN: 14712568794279

MEMÓRIA DDR4 DATO SO DIMM 2666 CL19 16GB

- Velocidade 2666MHz
- Embalagem: Blister



SO DIMM - COMPATÍVEL APENAS PARA
NOTEBOOK

PRODUTOS
FABRICADOS
EM TAIWAN

DISTRIBUIÇÃO
EXCLUSIVA
RIO BRANCO

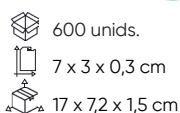

COD.: 50000082
COD. EAN: 4712568794289
COD. DUN: 14712568794286

*As marcas e modelos mencionados são de propriedade de seus fabricantes.

MEMÓRIAS DATO

MEMÓRIA DDR4 DATO U DIMM 2666 CL19 4GB

- Velocidade 2666MHz
- Embalagem: Blister

U DIMM - COMPATÍVEL APENAS PARA
PC/DESKTOP

PRODUTOS
FABRICADOS
EM TAIWAN

DISTRIBUIÇÃO
EXCLUSIVA
RIO BRANCO

- 600 unids.
- 13,4 x 3,1 x 0,3 cm
- 17 x 7,2 x 1,5 cm

COD.: 50000083
COD. EAN: 4712568794159
COD. DUN: 14712568794156

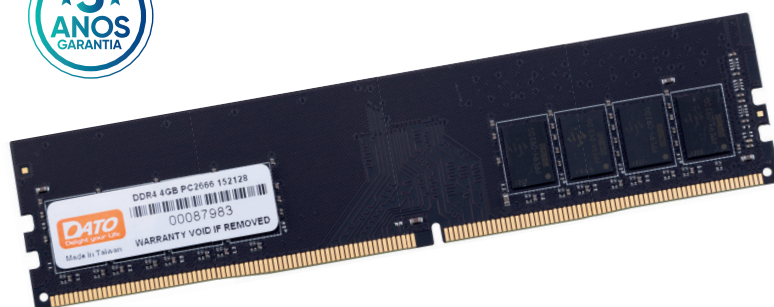

MEMÓRIA DDR4 DATO U DIMM 2666 CL19 8GB

- Velocidade 2666MHz
- Embalagem: Blister

U DIMM - COMPATÍVEL APENAS PARA
PC/DESKTOP

PRODUTOS
FABRICADOS
EM TAIWAN

DISTRIBUIÇÃO
EXCLUSIVA
RIO BRANCO

- 600 unids.
- 13,4 x 3,1 x 0,3 cm
- 17 x 7,2 x 1,5 cm

COD.: 50000084
COD. EAN: 4712568794173
COD. DUN: 14712568794170

MEMÓRIA DDR4 DATO U DIMM 2666 CL19 16GB

- Velocidade 2666MHz
- Embalagem: Blister

U DIMM - COMPATÍVEL APENAS PARA
PC/DESKTOP

PRODUTOS
FABRICADOS
EM TAIWAN

DISTRIBUIÇÃO
EXCLUSIVA
RIO BRANCO

- 600 unids.
- 13,4 x 3,1 x 0,3 cm
- 17 x 7,2 x 1,5 cm

COD.: 50000087
COD. EAN: 4712568794180
COD. DUN: 14712568794187

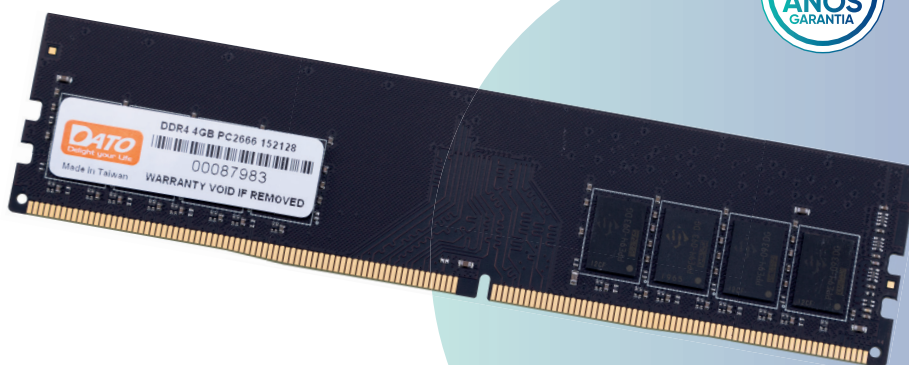

MEMÓRIAS DATO

MEMÓRIA DDR4 DATO U DIMM 3000 CL19 8GB

- Velocidade 3000MHz
- Embalagem: Blister



U DIMM - COMPATÍVEL APENAS PARA
PC/DESKTOP

PRODUTOS
FABRICADOS
EM TAIWAN

DISTRIBUIÇÃO
EXCLUSIVA
RIO BRANCO

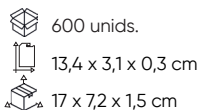
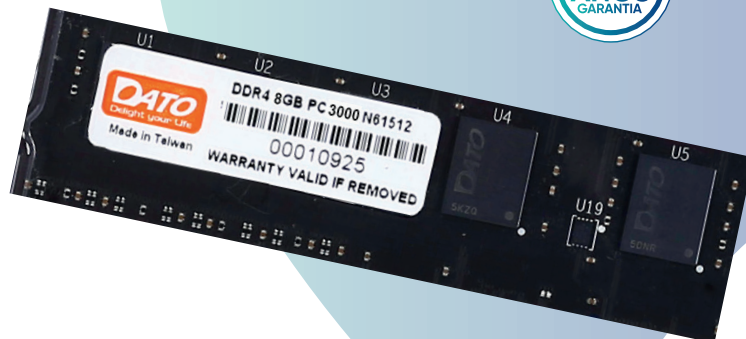

COD.: 50000085
COD. EAN: 4712568794326
COD. DUN: 14712568794323

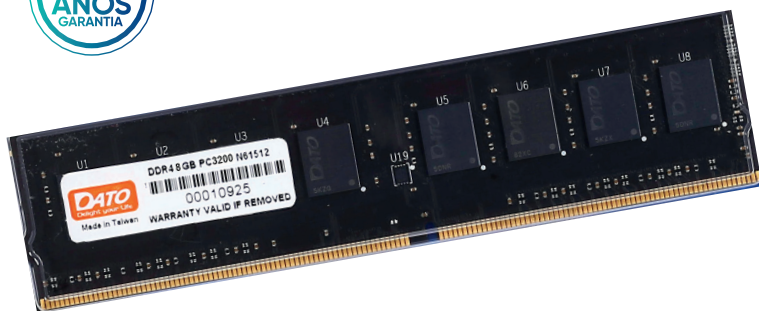

MEMÓRIA DDR4 DATO U DIMM 3200 CL19 8GB

- Velocidade 3200MHz
- Embalagem: Blister

U DIMM - COMPATÍVEL APENAS PARA
PC/DESKTOP

PRODUTOS
FABRICADOS
EM TAIWAN

DISTRIBUIÇÃO
EXCLUSIVA
RIO BRANCO

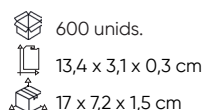

COD.: 50000086
COD. EAN: 4712568794333
COD. DUN: 14712568794330

MEMÓRIA DDR4 DATO U DIMM 3200 CL19 16GB

- Velocidade 3200MHz
- Embalagem: Blister

U DIMM - COMPATÍVEL APENAS PARA
PC/DESKTOP

PRODUTOS
FABRICADOS
EM TAIWAN

DISTRIBUIÇÃO
EXCLUSIVA
RIO BRANCO

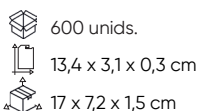
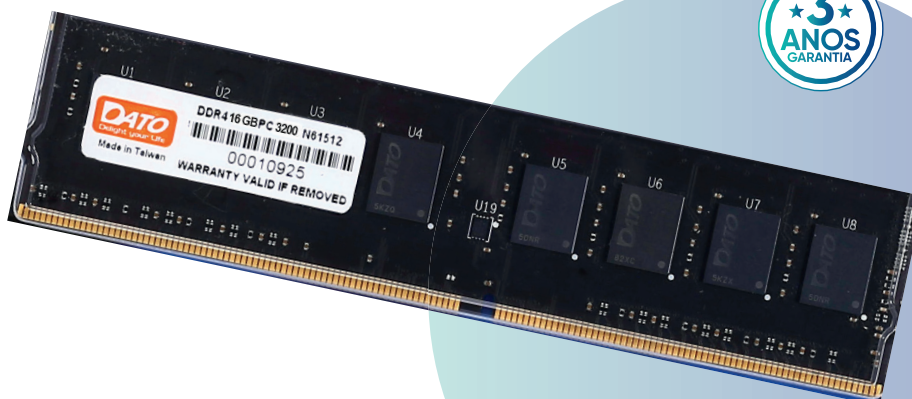

COD.: 50000088
COD. EAN: 4712568794357
COD. DUN: 14712568794354

*As marcas e modelos mencionados são de propriedade de seus fabricantes.

MEMÓRIAS IMATION

DDR4 IMATION U DIMM 2666 CL19 4GB

- Velocidade 2666MHz
- Embalagem: Caixa

U DIMM - COMPATÍVEL APENAS PARA
PC/DESKTOP

- 60 unids.
- 13,6 x 3,2 x 0,32 cm
- 16,2 x 4,6 x 1 cm

COD.: 50000056
COD. EAN: 7897975001698
COD. DUN: 17897975001695

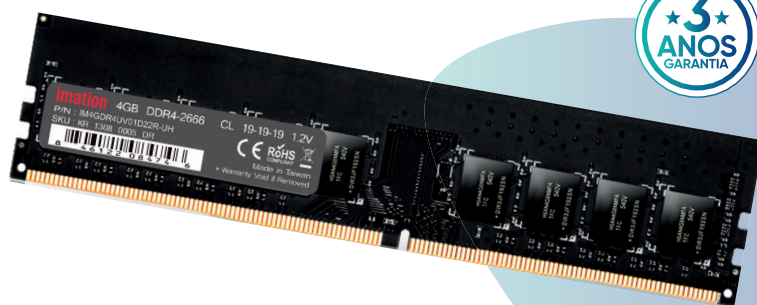

DDR4 IMATION U DIMM 2666 CL19 8GB

- Velocidade 2666MHz
- Embalagem: Caixa

U DIMM - COMPATÍVEL APENAS PARA
PC/DESKTOP

- 60 unids.
- 13,6 x 3,2 x 0,32 cm
- 16,2 x 4,6 x 1 cm

COD.: 50000057
COD. EAN: 7897975001704
COD. DUN: 17897975001701

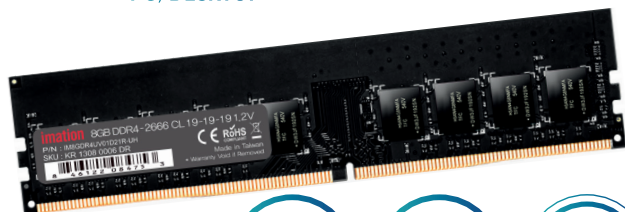

DDR4 IMATION U DIMM 2666 CL19 16GB

- Velocidade 2666MHz
- Embalagem: Caixa

U DIMM - COMPATÍVEL APENAS PARA
PC/DESKTOP

- 60 unids.
- 13,6 x 3,2 x 0,32 cm
- 16,2 x 4,6 x 1 cm

COD.: 50000058
COD. EAN: 7897975001711
COD. DUN: 17897975001718

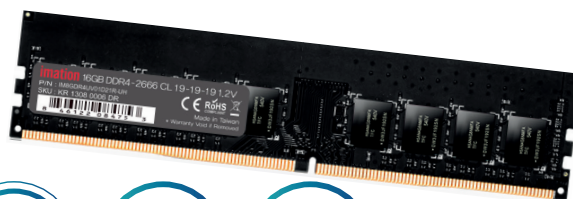

DDR4 IMATION 2666 U DIMM CL16 8GB C/ DISSIPADOR DE CALOR

- Velocidade 2666MHz
- Com dissipador de calor preto
- Embalagem: Caixa

U DIMM - COMPATÍVEL APENAS PARA
PC/DESKTOP

- 60 unids.
- 13,6 x 3,2 x 0,32 cm
- 16,2 x 4,6 x 1 cm

COD.: 50000059
COD. EAN: 7897975001728
COD. DUN: 17897975001725

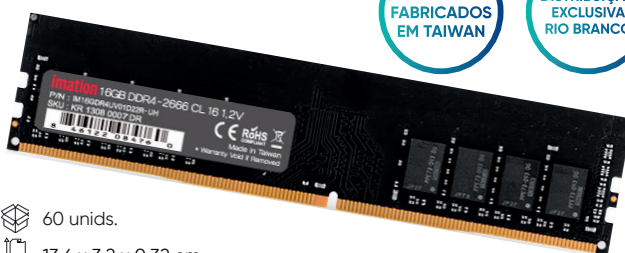

DDR4 IMATION 2666 U DIMM CL16 16GB C/ DISSIPADOR DE CALOR

- Velocidade 2666MHz
- Com dissipador de calor preto
- Embalagem: Caixa

U DIMM - COMPATÍVEL APENAS PARA
PC/DESKTOP

- 60 unids.
- 13,6 x 3,2 x 0,32 cm
- 16,2 x 4,6 x 1 cm

COD.: 50000060
COD. EAN: 7897975001735
COD. DUN: 17897975001732

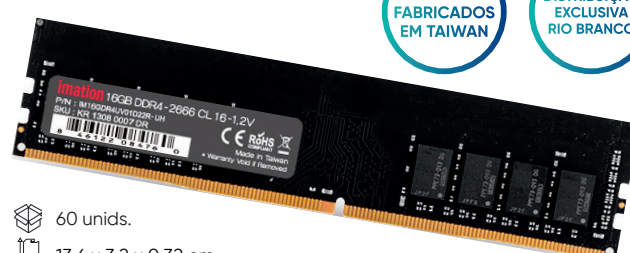

SUPRIMENTOS



TONER E CILINDRO

LINHA COMPATÍVEL BROTHER



| Nº TONER | CÓDIGO | COMPATIBILIDADE | MODELO | COR | RENDIMENTO PÁGINAS | CILINDRO |
|-------------|----------|--|-------------|-------|----------------------|-------------------------|
| TN-B020 | 56000072 | DCP-B7500D DCP-B7530DN MFC-B7700D MFC-B7720DN HL-B-2000D HL-B2050DN | TN-B020 | Preto | 2.000 | Cilindro DR-B021 |
| TN-B021 | 56000073 | DCP-B7500D DCP-B7530DN MFC-B7700D MFC-B7720DN HL-B-2000D HL-B2050DN | TN-B021 | Preto | 2.600 | Cilindro DR-B021 |
| TN-1060 | 5612948 | BROTHER HL-1110 HL-1111 HL-1110R HL-1112R HL-1202 DCP-1512 MFC-C-1810 MFC-1810R MFC-1811 MFC-1815 MFC-1815R DCP-1602 DCP-1617NW | TN-1060 | Preto | 1.000 | Cilindro DR-1060 |
| TN-2370 | 5613911 | BROTHER TN-2340 MFC-L2740DW MFC-L2720DW MFC-L2700DW DCP-L2540DW DCP-L2520DW HL-L2360DW HL-L2320D | TN-2370 | Preto | 2.600 | Cilindro DR-2340 |
| TN-3442 | 5615272 | BROTHER TN-850 L5000D L5100DN L5200DW L5200DWT L-6200DW L6200DWT L6250DW L6300DW L6400DW L6400DWT L-5102DW L5202DW L6202DW L6402DW DCP-L5500DN L5600DN L5650DN L5502DN L5602DN L5652DN MFC-L5700DW L5800DW L-5850DW L5900DW L6700DW L6750DW L6800DW L6900DW L-5702DW L5802DW L5902DW L6702DW L6902DW | TN-3442 850 | Preto | 8.000 | Cilindro DR-3440 |
| TN-3472 | 5615287 | BROTHER TN-880 DCP-L5502DN DCP-L5602DN DCP-L5652DN MFC-L5702DW MFC-L5802DW MFC-L5902DW MFC-L6702DW HL-L-5102DW HL-L5202DW HL-L6202DW | TN-3472 880 | Preto | 12.000 | Cilindro DR-3440 |
| TN-3492 | 5614845 | BROTHER TN-890 HL-L6400DW L6400DWT MFC-L6900DW | TN-3492 890 | Preto | 20.000 | Cilindro DR-3440 |
| TN-3382 | 5612785 | BROTHER TN-750 HL-5452DN DCP-8112DN DCP-8152DN MFC-8512DN | TN-3382 | Preto | 8.000 | Cilindro DR-3302 |
| TN-3392 | 5614443 | BROTHER HL-6180DW HL-6180DWT HL-6182DW HL-6182DWT BROTHER MFC-8950DW MFC-8950DWT MFC-8912DW MFC-8952DW DCP-8157DN | TN-3392 | Preto | 12.000 | Cilindro DR-3302 |
| TN-450 | 5612895 | BROTHER TN-410 HL-2130 HL-2132 HL-2240 HL-2240D HL-2250DN HL-2270DW HL-2220 HL-2270DW HL-2275DW BROTHER DCP-7055 DCP-7060 DCP-7065DN DCP-7060D BROTHER MFC-C-7360 MFC-7460DN MFC-7860D MFC-7240 MFC-7360N MFC-7860DW BROTHER INTELLI FAX-2840 INTELLI FAX-2940 | TN-450 | Preto | 2.600 | |
| TN-650 | 5610706 | BROTHER HL-5340D 5350DN 5380DN MFC-8480 DCP-8085 TN-430 460 530 540 550 560 570 580 - 3030 3060 3145 7300 7600 MFC 8220 8300 8420 8440 8460 8500 8600 8700 8820D-N 8840D 8840DN 8860 8870 9600 9650 9650N 9660 9660N 9700 9750 9750 - DCP 1200 1400 8020 8025D 8040 -8045D 8060 8065DN HL1030 1230 1240 1250 1270N 1435 1440 1450 1470N P2500 1650 1670N 1850 1870N 5030 5040 5050 5070N 5140 -5150D 5150 5150DLT 5170DN 5130 5240 5250DN 5250DNT 5280DW L-T 9760 9800 9870 9880 9870NLT 9880N - FAX 8350P 9750P 9750PNLT | TN-650 | Preto | 8.000 | |
| TN-360 | 5610452 | BROTHER HL- 2140 2150N 2170W - MFC 7440N 7840W - LENOVO LJ2200 LJ 2200L 2250 2250N | TN-360 | Preto | 2.600 | |
| TN-350 | 56 7407 | BROTHER TN-350 DCP-7020 FAX-2820 2920 HL-2030 2040 2070N 6050D 6050DN MFC-7220 7225N 7420 7820N - LENOVO LJ2000 M7020 M3120 XEROX DOCUPRINT 203A 204A | TN-350 | Preto | 2.500 | |
| TN-420 | 5612952 | HL-2240 HL-2270DW DCP-7065DN BROTHER MFC-7360 MFC-7460D-N MFC-7860DW | TN-420 | Preto | 1.200 | |
| TN-330 | 5612967 | BROTHER HL-2140 HL-2170W BROTHER DCP-7040 BROTHER MFC-7440N MFC-7840W | TN-330 | Preto | 1.500 | |
| Nº CILINDRO | CÓDIGO | COMPATIBILIDADE | MODELO | COR | RENDIMENTO PÁGINAS | TONER |
| DR-B021 | 56000074 | DCP-B7500D DCP-B7530DN MFC-B7700D MFC-B7720DN HL-B-2000D HL-B2050DN | DR-B021 | *** | 12.000 | Toner TN-B020 e TN-B021 |
| DR-1060 | 5613930 | BROTHER HL-1110 1110E 1112 1112A 1112E 1110R 1111 1118 HL-1202 BROTHER DCP-1510 1510E 1512 1512A 1512E 1511 1518 MFC-1810 1810E 1815 1811 1813 1815 1818; | DR-1060 | *** | 10.000 | Toner TN-1060 |
| DR-2340 | 5615048 | BROTHER TN-2340 MFC-L2740DW MFC-L2720DW MFC-L2700DW DCP-L2540DW DCP-L2520DW HL-L2360DW HL-L2320D | DR-2340 | *** | 12.000 | Toner TN-2370 2340 |
| DR-3302 | 5613944 | BROTHER DR-720 DR-750 DR-780 DR-3302 BROTHER HL-5440D HL-5450DN HL-5450DNT HL-5470DW HL-5470DWT HL-6180DW HL-6180DWT HL-5452DN HL-5472DW HL-5472DWT HL-6182DW HL-6182DWT BROTHER MFC-8710DW MFC-8910DW MFC-8950DW MFC-8950DWT MFC-8510DN MFC-8810DW MFC-8512DN MFC-8712DW MFC-8912DW MFC-8952DW MFC-8520DN BROTHER DCP-8250DN DCP-8110DN DCP-8150DN DCP-8155DN DCP-8152DN DCP-8157DN; | DR-3302 | *** | 30.000 | Toner TN-3332 82 92 |
| DR-3440 | 56000003 | HL-L5102DW MFC-L5902DW HL-L6202DW DCP-L5602DN DCP-L5652DN MFC-L5702DW MFC-L5802DW MFC-L5902DW MFC-L-6702DW HL-L6402DW MFC-L6902DW | DR-3440 | *** | 30.000 | Toner TN-3442 72 92 |

AS MARCAS E MODELOS CITADOS NESTE CATÁLOGO SÃO DE PROPRIEDADE DE SEUS FABRICANTES.

RENDIMENTO MÉDIO ESTIMADO DO CARTUCHO DE TONER MAXPRINT É BASEADO NA NORMA ABNT/ISO IEC 19752/19798. O RENDIMENTO PODERÁ VARIAR CONFORME O CONTEÚDO E O TIPO DE IMPRESSÃO. FOLHA TAMANHO A4 COM 5% DE COBERTURA

CASO OCORRA ALGUM PROBLEMA EM SUA IMPRESSORA, OCACIONADO PELA UTILIZAÇÃO DO CARTUCHO/TONER/REFIL DE TINTA MAXPRINT, COMPROVADO MEDIANTE APRESENTAÇÃO DE LAUDO TÉCNICO POR UMA ASSISTÊNCIA TÉCNICA AUTORIZADA, O CUSTO TOTAL DO REPARO SERÁ DEVIDAMENTE REEMBOLSADO. GARANTIA VÁLIDA INCLUSIVE PARA EQUIPAMENTOS FORA DA GARANTIA DO FABRICANTE.

TONER E CILINDRO

LINHA COMPATÍVEL HP



Universal



Lançamento



Mais tinta



SEmbalagem



Sem chip

| Nº TONER | CÓDIGO | COMPATIBILIDADE | MODELO | COR | RENDIMENTO PÁGINAS | CILINDRO |
|-----------------|----------|---|--------------------------------|---------|----------------------|-----------------|
| 35A 36A 85A 78A | 5613777 | HP Laser Jet P1002 P1003 P1004 P1005 P1006 P1009 Canon LBP 3050 3150 3010 3100 3018 3108 HP Laser Jet P1500 1505 1522 M1120 1120N 1522N 1522F 1505N Canon LBP 3250 HP LaserJet P1102 1102W M1130 1132 1134 1212nf 1214nfh 1217nfw Canon LBP6018 6000LBP6020 P1606 P1566 P1560 M1322 M1530 | CB435A CB436A CE285A CE278A | Preto | 2.000 | |
| 85A | 5610907 | HP LASERJET SÉRIE P1102W M1130 M1132 M1136 M1210 M1212 M1213 | CE285A | Preto | 1.600 | |
| 103A | 56000004 | HP NEVERSTOP 1000A 1000W 1200A 1200W | W1103A | Preto | 2.500 | |
| 105A 107A | 56000007 | HP LASER MFP 135A 135W 137FNW HP LASER 107A 107W | W1105A | Preto | 1.000 | |
| 105A 107A | 56000075 | HP LASER MFP 135A 135W 137FNW HP LASER 107A 107W | W1105A | Preto | 2.000 | |
| 105A 107A | 56000076 | HP LASER MFP 135A 135W 137FNW HP LASER 107A 107W | W1105A | Preto | 3.000 | |
| 105A 107A | 56000063 | HP LASER MFP 135A 135W 137FNW HP LASER 107A 107W | W1105A | Preto | 5.000 | |
| 330X | 56000065 | HP Laser 408dnHP Laser MFP 432fdn | W1330X | Preto | 15.000 | Cilindro W1332A |
| 330A | 56000066 | HP Laser 408dnHP Laser MFP 432fdn | W1330A | Preto | 5.000 | Cilindro W1332A |
| 414X | 56000081 | HP Color LaserJet Pro M454dn M454dw HP Color LaserJet Pro MFP M479fdw M479fdw | W2020X | Preto | 7.600 | Sem chip |
| 414X | 56000082 | HP Color LaserJet Pro M454dn M454dw HP Color LaserJet Pro MFP M479fdw M479fdw | W2021X | Ciano | 6.000 | Sem chip |
| 414X | 56000083 | HP Color LaserJet Pro M454dn M454dw HP Color LaserJet Pro MFP M479fdw M479fdw | W2022X | Amarelo | 6.000 | Sem chip |
| 414X | 56000084 | HP Color LaserJet Pro M454dn M454dw HP Color LaserJet Pro MFP M479fdw M479fdw | W2023X | Magenta | 6.000 | Sem chip |
| CF258A | 56000008 | HP LASER JET PRO M404N 404DN 404DW HP LASER JET PRO MFP M428DW M428FDN M428FDW | CF258A | Preto | 3.000 | Sem chip |
| CF258X | 56000048 | HP LASER JET PRO M404N 404DN 404DW HP LASER JET PRO MFP M428DW M428FDN M428FDW | CF258X | Preto | 10.000 | Sem chip |
| 83A | 5613270 | HP LASERJET PRO M125 125FW 125A M126 M126A HP LASERJET PROM127 M127FW FN HP LASERJET PRO M201 M225MFP | CF283A | Preto | 1.500 | |
| 83X | 5613284 | HP LASERJET PRO M201 M225MFP | CF283X | Preto | 2.500 | |
| 12A | 564231 | HP LASERJET SÉRIE 1010 1012 1015 1018 1020 1022 3015 3020 3030 3050 3052 3055 | Q2612A | Preto | 2.000 | |
| 78A | 5610911 | HP LASERJET SÉRIE P1606 P1566 P1560 M1322 M1530 | CE278A | Preto | 2.100 | |
| 80A 05A | 5613667 | HP LaserJet Pro 400 M401dn 425dn, HP LaserJet P2035 P2035n P2050 P2055d P2055dn P2055x | CF280A CE505A | Preto | 2.700 | |
| 05A | 5610051 | HP LASERJET SERIE P2035 P2035N P2055D P2055DN 2055X | CE505A | Preto | 2.300 | |
| 80X 05X | 5613906 | HP LASERJET PRO 400 M401 M401a M401d M401n M401dn M401d-ne M401dw MFP M425 MFP M425dn MFP M425dw | CF280X CE505X | Preto | 6.900 | |
| 05X | 5613648 | HP LASERJET P2055d P2055dn P2055x CANON i-SENSYS LBP6300dn 6310dn 6650dn 6670dn 6680x MF5840dn MF5880dn MF5940dn MF5980dw CANON LBP6300 6300dn 6600 6650 6650dn MFP5870dn MF5980dw | CE505X | Preto | 6.500 | |
| 26A | 5614462 | HP LASERJET PRO M402DN M402N 402DW HP LASERJET PRO MFP M426DW 426FDN 426FDW | CF226A | Preto | 3.100 | |
| 26X | 5614477 | HP LASERJET PRO M402DN M402N 402DW HP LASERJET PRO MFP M426DW 426FDN 426FDW | CF226X | Preto | 9.000 | |
| 18A | 5615162 | HP LASERJET PRO M104A M104W MFP 132A M132FW M132FP M132FW M132NW M132SNW | CF218A | Preto | 1.400 | Cilindro CF219A |
| 18X | 5615268 | HP LASERJET PRO M104A M104W MFP M132SNW M132FP M132FW M132NW | CF218X | Preto | 4.000 | Cilindro CF219A |
| 17A | 5615158 | HP LASERJET PRO M102 M102A M102W M130 M130A M130F M130FN M130NW | CF217A | Preto | 1.600 | Cilindro CF219A |

AS MARCAS E MODELOS CITADOS NESTE CATÁLOGO SÃO DE PROPRIEDADE DE SEUS FABRICANTES.

RENDIMENTO MÉDIO ESTIMADO DO CARTUCHO DE TONER MAXPRINT É BASEADO NA NORMA ABNT/ISO IEC 19752/19798. O RENDIMENTO PODERÁ VARIAR CONFORME O CONTEÚDO E O TIPO DE IMPRESSÃO. FOLHA TAMANHO A4 COM 5% DE COBERTURA

CASO OCORRA ALGUM PROBLEMA EM SUA IMPRESSORA, OCASIONADO PELA UTILIZAÇÃO DO CARTUCHO/TONER/REFIL DE TINTA MAXPRINT, COMPROVADO MEDIANTE APRESENTAÇÃO DE LAUDO TÉCNICO POR UMA ASSISTÊNCIA TÉCNICA AUTORIZADA, O CUSTO TOTAL DO REPARO SERÁ DEVIDAMENTE REEMBOLSADO. GARANTIA VÁLIDA INCLUSIVE PARA EQUIPAMENTOS FORA DA GARANTIA DO FABRICANTE.

TONER E CILINDRO

LINHA COMPATÍVEL HP



Universal



Lançamento



Mais tinta



SEmbalagem



Sem chip

| Nº TONER | CÓDIGO | COMPATIBILIDADE | MODELO | COR | RENDIMENTO PÁGINAS | CILINDRO |
|----------------|----------|--|------------------------------|---------|----------------------|-----------------|
| 17X | 5615253 | HP LASERJET PRO M102A M102W MFP M130A M130NW M130FN M130FW | CF217X | Preto | 4.000 | Cilindro CF219A |
| 87A | 5615234 | HP LASERJET ENTERPRISE MFP M527F MFP M527DN M506X M506DN M506N HP LASERJET PRO M501DN HP LASERJET ENTERPRISE FLOW MFP M527Z | CF287A | Preto | 9000 | |
| 48A | 56000002 | HP LASERJET PRO M15J M15A M15W MFP M28J MFP M28A MFP M28W M29 | CF248A | Preto | 1.000 | |
| 79A | 5614501 | HP LASERJET M12J M26J M12A M12W M26A M26NW 12A 12W 26A 26NW | CF279A | Preto | 1.000 | |
| 33A | 5615220 | HP LASERJET ULTRA M106W HP LASERJET ULTRA MFP M134A MFP M134FN | CF233A | Preto | 2.300 | |
| 30A | 5615177 | HP LASERJET M203J HP LASERJET M203DN HP LASERJET M203DW HP LASERJET PRO MFP M227 HP LASERJET PRO MFP M227FDW HP LASERJET PRO MFP M227SDN | CF230A | Preto | 1.600 | |
| 64A | 5610070 | HP LASERJET SÉRIE P4014 P4015 P4515 | CC364A | Preto | 10.000 | |
| 64X | 5613633 | HP LASERJET P4015n P4015dn P4015x P4015tn P4515n P4515tn P4515x | CC364X | Preto | 24.000 | |
| 55X | 5610634 | HP LASERJET SÉRIE P3011 P3015 P3016 | CE255X | Preto | 12.500 | |
| 80X | 5612474 | HP LASER JET PRO 400 M401 SERIES | CF280X | Preto | 6.900 | |
| 80A | 5612460 | HP LASER JET PRO 400 M401 SERIES | CF280A | Preto | 2.700 | |
| 81X | 5613963 | HP LASERJET ENTERPRISE FLOW MFP M630z M630H M630DN M605n M605dn M605x M606dn M606x | CF281X | Preto | 25.000 | |
| 53X | 567890 | HP LASERJET SÉRIE P2014 P2015 P2015D P2015N P2015X | Q7553X | Preto | 7.000 | |
| 49A 53A | 5613652 | HP LaserJet 1160 1320 1320n 1320tn 3390 3392 HP LaserJet P2015 P2015d P2015dn P2015x Canon Laser Shot LBP3300 3360 Canon Laser Shot LBP3310 3370 (CRG-315 715) | Q5949A Q7553A | Preto | 3.000 | |
| 49A | 565548 | HP LASERJET SÉRIE 1160 1320 | Q5949A | Preto | 2.500 | |
| 15A | 562352 | HP LASERJET SÉRIE 1000 1200 1220 3300 3300 MFP 3380 | C7115A | Preto | 2.500 | |
| 202A | 56000049 | HP COLOR LASER JET M254DW M254NW M281FDN M281FDW M-280NW | CF500A | Preto | 1.400 | |
| 202A | 56000050 | HP COLOR LASER JET M254DW M254NW M281FDN M281FDW M-280NW | CF501A | Ciano | 1.300 | |
| 202A | 56000051 | HP COLOR LASER JET M254DW M254NW M281FDN M281FDW M-280NW | CF502A | Amarelo | 1.300 | |
| 202A | 56000052 | HP COLOR LASER JET M254DW M254NW M281FDN M281FDW M-280NW | CF503A | Magenta | 1.300 | |
| 125 128 131A | 5613743 | HP Color LaserJet CP1210 CP1215 CP1510 CP1515 CP1518 HP Color LaserJet CP1525n CP1525nw CM1415fnw CM1312 HP LaserJet Pro 200 color M251nw M276 | CB540A CE320A CF210A | Preto | 2.200 | |
| 125 128 131A | 5613724 | HP Color LaserJet CP1210 CP1215 CP1510 CP1515 CP1518 HP Color LaserJet CP1525n CP1525nw CM1415fnw CM1312 HP LaserJet Pro 200 color M251nw M276 | CB541A CE321A CF211A | Ciano | 1.400 | |
| 125 128 131A | 5613671 | HP Color LaserJet CP1210 CP1215 CP1510 CP1515 CP1518 HP Color LaserJet CP1525n CP1525nw CM1415fnw CM1312 HP LaserJet Pro 200 color M251nw M276 | CB542A CE322A CF212A | Amarelo | 1.400 | |
| 125 128 131A | 5613691 | HP Color LaserJet CP1210 CP1215 CP1510 CP1515 CP1518 HP Color LaserJet CP1525n CP1525nw CM1415fnw CM1312 HP LaserJet Pro 200 color M251nw M276 | CB543A CE323A CF213A | Magenta | 1.400 | |
| 304A 312A 305A | 56000053 | HP COLOR LASERJET SÉRIE CP2020 CP2024 CP2024N CP2024D- N CP2025 CP2025N CP2025DN CP2025X CP2026 CP2026N CP2- 026DN CP2027 CP2027N CP2027DN CM2320N CM2320NF CM- 2320FX CM2320 MFP SERIES HP COLOR LASERJET PRO M476DN MFP M476DW MFP M476NW MFP HP LASERJET PRO 400 COLOR M451NW MFP M475DN | CC530 F380A CE410A | Preto | 3.500 | |
| 304A 312A 305A | 56000054 | HP COLOR LASERJET SÉRIE CP2020 CP2024 CP2024N CP2024D- N CP2025 CP2025N CP2025DN CP2025X CP2026 CP2026N CP2- 026DN CP2027 CP2027N CP2027DN CM2320N CM2320NF CM- 2320FX CM2320 MFP SERIES HP COLOR LASERJET PRO M476DN MFP M476DW MFP M476NW MFP HP LASERJET PRO 400 COLOR M451NW MFP M475DN | CC531A CF381A CE411A | Ciano | 2.800 | |

AS MARCAS E MODELOS CITADOS NESTE CATÁLOGO SÃO DE PROPRIEDADE DE SEUS FABRICANTES.

RENDIMENTO MÉDIO ESTIMADO DO CARTUCHO DE TONER MAXPRINT É BASEADO NA NORMA ABNT/ISO IEC 19752/19798. O RENDIMENTO PODERÁ VARIAR CONFORME O CONTEÚDO E O TIPO DE IMPRESSÃO. FOLHA TAMANHO A4 COM 5% DE COBERTURA

CASO OCORRA ALGUM PROBLEMA EM SUA IMPRESSORA, OCASIONADO PELA UTILIZAÇÃO DO CARTUCHO/TONER/REFIL DE TINTA MAXPRINT, COMPROVADO MEDIANTE APRESENTAÇÃO DE LAUDO TÉCNICO POR UMA ASSISTÊNCIA TÉCNICA AUTORIZADA, O CUSTO TOTAL DO REPARO SERÁ DEVIDAMENTE REEMBOLSADO. GARANTIA VÁLIDA INCLUSIVE PARA EQUIPAMENTOS FORA DA GARANTIA DO FABRICANTE.

TONER E CILINDRO

LINHA COMPATÍVEL HP



Universal



Lançamento



+T Mais tinta



SE SEmbalagem



Sem chip

| Nº TONER | CÓDIGO | COMPATIBILIDADE | MODELO | COR | RENDIMENTO PÁGINAS | CILINDRO |
|----------------|----------|--|----------------------|---------|----------------------|----------|
| 304A 312A 305A | 56000055 | HP COLOR LASERJET SÉRIE CP2020 CP2024 CP2024N CP2024D-N CP2025 CP2025N CP2025DN CP2025X CP2026 CP2026N CP2026DN CP2027 CP2027N CP2027DN CM2320N CM2320NF CM-2320FXI CM2320 MFP SERIES HP COLOR LASERJET PRO M476DN MFP M476DW MFP M476NW MFP HP LASERJET PRO 400 COLOR M451NW MFP M475DN | CC532A CF382A CE412A | Amarelo | 2.800 | U |
| 304A 312A 305A | 56000056 | HP COLOR LASERJET SÉRIE CP2020 CP2024 CP2024N CP2024D-N CP2025 CP2025N CP2025DN CP2025X CP2026 CP2026N CP2026DN CP2027 CP2027N CP2027DN CM2320N CM2320NF CM-2320FXI CM2320 MFP SERIES HP COLOR LASERJET PRO M476DN MFP M476DW MFP M476NW MFP HP LASERJET PRO 400 COLOR M451NW MFP M475DN | CC533A CF383A CE413A | Magenta | 2.800 | U |
| 312A | 5613466 | HP COLOR LASERJET PRO M476dn MFP M476dw MFP M476nw MFP | CF380A | Preto | 2.400 | |
| 312A | 5613471 | HP COLOR LASERJET PRO M476dn MFP M476dw MFP M476nw MFP | CF381A | Ciano | 2.700 | |
| 312A | 5613485 | HP COLOR LASERJET PRO M476dn MFP M476dw MFP M476nw MFP | CF382A | Amarelo | 2.700 | |
| 312A | 5613490 | HP COLOR LASERJET PRO M476dn MFP M476dw MFP M476nw MFP | CF383A | Magenta | 2.700 | |
| 305A | 5614094 | HP LASERJET PRO 400 COLOR M451NW MFP M475DN | CE410A | Preto | 2.200 | |
| 305A | 5614109 | HP LASERJET PRO 400 COLOR M451NW MFP M475DN | CE411A | Ciano | 2.600 | |
| 305A | 5614113 | HP LASERJET PRO 400 COLOR M451NW MFP M475DN | CE412A | Amarelo | 2.600 | |
| 305A | 5614128 | HP LASERJET PRO 400 COLOR M451NW MFP M475DN | CE413A | Magenta | 2.600 | |
| 126A | 5611760 | HP LASERJET CP-1025 CP-1025NW CP-1020 CP-1020NW M175A M-175NW | CE310A | Preto | 1.200 | |
| 126A | 5611793 | HP LASERJET CP-1025 CP-1025NW CP-1020 CP-1020NW M175A M-175NW | CE311A | Ciano | 1.000 | |
| 126A | 5611774 | HP LASERJET CP-1025 CP-1025NW CP-1020 CP-1020NW M175A M-175NW | CE312A | Amarelo | 1.000 | |
| 126A | 5611789 | HP LASERJET CP-1025 CP-1025NW CP-1020 CP-1020NW M175A M-175NW | CE313A | Magenta | 1.000 | |
| 130A | 5613299 | HP COLOR LASERJET PRO MFP M176 M176FN M177 M177FW | CF350A | Preto | 1.300 | |
| 130A | 5613303 | HP COLOR LASERJET PRO MFP M176 M176FN M177 M177FW | CF351A | Ciano | 1.000 | |
| 130A | 5613318 | HP COLOR LASERJET PRO MFP M176 M176FN M177 M177FW | CF352A | Amarelo | 1.000 | |
| 130A | 5613322 | HP COLOR LASERJET PRO MFP M176 M176FN M177 M177FW | CF353A | Magenta | 1.000 | |
| 201A | 5614132 | HP COLOR LASERJET 200 M251NW | CF400A | Preto | 1.500 | |
| 201A | 5614147 | HP COLOR LASERJET M252 252N 252DN 252DW M277N M277DW | CF401A | Ciano | 1.400 | |
| 201A | 5614151 | HP COLOR LASERJET M252 252N 252DN 252DW M277N M277DW | CF402A | Amarelo | 1.400 | |
| 201A | 5614166 | HP COLOR LASERJET M252 252N 252DN 252DW M277N M277DW | CF403A | Magenta | 1.400 | |
| 201X | 5614171 | HP COLOR LASERJET M252 252N 252DN 252DW M277n M277DW | CF400X | Preto | 2.800 | |
| 410A | 5615067 | HP COLOR LASERJET PRO M452DW 452DN 452NW MFP M477FNW M-477FDN M477FDW MFP M377DW | CF410A | Preto | 2.300 | |
| 410A | 5615071 | HP COLOR LASERJET PRO M452DW 452DN 452NW MFP M477FNW M-477FDN M477FDW MFP M377DW | CF411A | Ciano | 2.300 | |
| 410A | 5615086 | HP COLOR LASERJET PRO M452DW 452DN 452NW MFP M477FNW M-477FDN M477FDW MFP M377DW | CF412A | Amarelo | 2.300 | |

AS MARCAS E MODELOS CITADOS NESTE CATÁLOGO SÃO DE PROPRIEDADE DE SEUS FABRICANTES.

RENDIMENTO MÉDIO ESTIMADO DO CARTUCHO DE TONER MAXPRINT É BASEADO NA NORMA ABNT/ISO IEC 19752/19798. O RENDIMENTO PODERÁ VARIAR CONFORME O CONTEÚDO E O TIPO DE IMPRESSÃO. FOLHA TAMANHO A4 COM 5% DE COBERTURA

CASO OCORRA ALGUM PROBLEMA EM SUA IMPRESSORA, OCASIONADO PELA UTILIZAÇÃO DO CARTUCHO/TONER/REFIL DE TINTA MAXPRINT, COMPROVADO MEDIANTE APRESENTAÇÃO DE LAUDO TÉCNICO POR UMA ASSISTÊNCIA TÉCNICA AUTORIZADA, O CUSTO TOTAL DO REPARO SERÁ DEVIDAMENTE REEMBOLSADO. GARANTIA VÁLIDA INCLUSIVE PARA EQUIPAMENTOS FORA DA GARANTIA DO FABRICANTE.

TONER E CILINDRO

LINHA COMPATÍVEL HP



Universal



Lançamento



Mais tinta



SEmbalagem



Sem chip

| Nº TONER | CÓDIGO | COMPATIBILIDADE | MODELO | COR | RENDIMENTO PÁGINAS | CILINDRO |
|----------|---------|--|--------|---------|----------------------|----------|
| 410A | 5615091 | HP COLOR LASERJET PRO M452DW 452DN 452NW MFP M477FNW M-477FDN M477FDW MFP M377DW | CF413A | Magenta | 2.300 | |
| 410X | 5615000 | HP COLOR LASERJET PRO M452DW 452DN 452NW MFP M477FNW M-477FDN M477FDW MFP M377DW | CF410X | Preto | 6.500 | |
| 410X | 5615014 | HP COLOR LASERJET PRO M452DW 452DN 452NW MFP M477FNW M-477FDN M477FDW MFP M377DW | CF411X | Ciano | 5.000 | |
| 410X | 5615029 | HP COLOR LASERJET PRO M452DW 452DN 452NW MFP M477FNW M-477FDN M477FDW MFP M377DW | CF412X | Amarelo | 5.000 | |
| 410X | 5615033 | HP COLOR LASERJET PRO M452DW 452DN 452NW MFP M477FNW M-477FDN M477FDW MFP M377DW | CF413X | Magenta | 5.000 | |
| 131A | 5613117 | HP COLOR LASER JET 200 M251NW | CF210A | Preto | 2.400 | |
| 131A | 5613121 | HP COLOR LASER JET 200 M251NW | CF211A | Ciano | 1.800 | |
| 131A | 5613136 | HP COLOR LASER JET 200 M251NW | CF212A | Amarelo | 1.800 | |
| 131A | 5613141 | HP COLOR LASER JET 200 M251NW | CF213A | Magenta | 1.800 | |

| Nº CILINDRO | CÓDIGO | COMPATIBILIDADE | MODELO | COR | RENDIMENTO PÁGINAS | TONER |
|-------------|----------|--|--------|-----|----------------------|----------------------------|
| 19A | 5615196 | HP LASERJET PRO M203 M104 MFP M130 M132 | CF219A | *** | 12.000 | Toner CF217A e X 218A e X |
| 332A | 56000067 | HP Laser 408dn HP Laser MFP 432fdn | W1332A | *** | 30.000 | Toner W1330A X |

LINHA COMPATÍVEL SAMSUNG



Universal



Lançamento



Mais tinta



SEmbalagem



Sem chip

| Nº TONER | CÓDIGO | COMPATIBILIDADE | MODELO | COR | RENDIMENTO PÁGINAS | CILINDRO |
|----------|---------|--|-----------|-------|----------------------|-------------------|
| 111S | 5615291 | SAMSUNG XPRESS SL-M2020 SL-M2022 SL-M2070- NÃO É COMPATÍVEL COM AS IMPRESSORAS SL-M2027 SL-M2029 | MLT-D111S | Preto | 1.000 | |
| 111S | 5613600 | SAMSUNG XPRESS SL-M2020 SL-M2022 SL-M2070- NÃO É COMPATÍVEL COM AS IMPRESSORAS SL-M2027 SL-M2029 | MLT-D111S | Preto | 1.500 | |
| 111L | 5613959 | SAMSUNG XPRESS M2022 M2022W M2020 M2021 M2020W M2021W M2070 M2071 M2070W M2071W M2070F M2071FH M2070FW M2071FH | MLT-D111L | Preto | 1.800 | |
| 101S | 5612603 | ML-2165 ML-2165W SCX-3405W SCX-3405FW | MLT-D101S | Preto | 1.500 | |
| 103L | 5612933 | SAMSUNG ML-2950D ML-2950ND ML2950GOV ML-2950NDR ML-2951D ML-2951GOV ML-2955ND ML-2955DW SCX-D4705ND SCX-4728FD SCX-4728FGOV SCX-4729FW SCX-4729FD | MLT-D103L | Preto | 2.500 | |
| 104S | 5612159 | SAMSUNG ML-1660 1665 1666 1667 1860 1865 1865W 1867 SCX-3200 3201 3205 3205W 3207 | MLT-D104S | Preto | 1.500 | |
| 105S | 5611516 | SAMSUNG ML-1910 1910K 1915 1915K 1916K 2525K 2582K 2525 2525W 2580N SCX-4600 4600K 4605K 4610K 4623K 4623F 4623FN SF-650 ML-1911 2526 2581N SCX-4601 | MLT-D105S | Preto | 1.500 | |
| 116S | 5613629 | SAMSUNG SL-M2625 2626 2825 2826, M2675 2676 2875 2876 | MLT-D116S | Preto | 1.200 | |
| 116L | 5612971 | SAMSUNG XPRESS SL-M2825 2875 | MLT-D116L | Preto | 3.000 | Cilindro MLT-R116 |
| 203E | 5613581 | SAMSUNG PROXPRESS SL-M3320 3820 4020, M3370 3870 4070 | MLT-D203E | Preto | 10.000 | |
| 203U | 5614041 | SAMSUNG PROXPRESS SL-M4020 M4070 | MLT-D203U | Preto | 15.000 | |
| 204L | 5613595 | SAMSUNG PROXPRESS SL-M3325 3825 4025, M3375 3875 4075 | MLT-D204L | Preto | 5.000 | Cilindro MLT-R204 |
| 205L | 5612288 | SAMSUNG ML-3310D 3310ND 3710D 3710ND ML-3712ND SCX-4833F-D SCX-4833FR SCX-5637FR SCX-4835FD | MLT-D205L | Preto | 5.000 | |
| 205E | 5612307 | SAMSUNG ML-3710ND SCX-5637FR | MLT-D205E | Preto | 10.000 | |
| D4200 | 568236 | SAMSUNG SCX 4200 | SCX-D4200 | Preto | 3.000 | |

| Nº CILINDRO | CÓDIGO | COMPATIBILIDADE | MODELO | COR | RENDIMENTO PÁGINAS | TONER |
|-------------|----------|---|----------|-----|----------------------|-----------------------|
| R116 | 56000005 | SAMSUNG SL-M2625 2625D 2825DW 2825WN SL-M2675FN 2875FW 2875FD SL-M2835 2836 M2826ND M2876FH M2825DW M2885FW X-PRESS M2676N M2626D | MLT-R116 | *** | 9.000 | Toner MLT-116S e 116L |
| R204 | 56000006 | SAMSUNG SL-M3325 M3375FD M3825D M3875 M4025 M4075 | MLT-R204 | *** | 30.000 | Toner MLT-204L |

AS MARCAS E MODELOS CITADOS NESTE CATÁLOGO SÃO DE PROPRIEDADE DE SEUS FABRICANTES.

RENDIMENTO MÉDIO ESTIMADO DO CARTUCHO DE TONER MAXPRINT É BASEADO NA NORMA ABNT/ISO IEC 19752/19798. O RENDIMENTO PODERÁ VARIAR CONFORME O CONTEÚDO E O TIPO DE IMPRESSÃO. FOLHA TAMANHO A4 COM 5% DE COBERTURA

CASO OCORRA ALGUM PROBLEMA EM SUA IMPRESSORA, OCASIONADO PELA UTILIZAÇÃO DO CARTUCHO/TONER/REFIL DE TINTA MAXPRINT, COMPROVADO MEDIANTE APRESENTAÇÃO DE LAUDO TÉCNICO POR UMA ASSISTÊNCIA TÉCNICA AUTORIZADA, O CUSTO TOTAL DO REPARO SERÁ DEVIDAMENTE REEMBOLSADO. GARANTIA VÁLIDA INCLUSIVE PARA EQUIPAMENTOS FORA DA GARANTIA DO FABRICANTE.

| Nº REFIL | CÓDIGO | COMPATIBILIDADE | MODELO | COR | VOLUME DE TINTA | BASE TINTA |
|-----------|----------|--|-----------------|-------------------|-----------------|------------|
| T664 | 6112350 | L100 L110 L120 L200 L210 L220 L300 L310 L350 L355 L360 L365 L375 L380 L395 L396 L455 L475 L495 L550 L555 L565 L575 L1300 | T664120 | Preto | 100 ml | Corante |
| T664 | 6112364 | L100 L110 L120 L200 L210 L220 L300 L310 L350 L355 L360 L365 L375 L380 L395 L396 L455 L475 L495 L550 L555 L565 L575 L1300 | T664220 | Ciano | 100 ml | Corante |
| T664 | 6112379 | L100 L110 L120 L200 L210 L220 L300 L310 L350 L355 L360 L365 L375 L380 L395 L396 L455 L475 L495 L550 L555 L565 L575 L1300 | T664320 | Magenta | 100 ml | Corante |
| T664 | 6112383 | L100 L110 L120 L200 L210 L220 L300 L310 L350 L355 L360 L365 L375 L380 L395 L396 L455 L475 L495 L550 L555 L565 L575 L1300 | T664420 | Amarelo | 100 ml | Corante |
| T664 T673 | 6116169 | L100 L110 L120 L200 L210 L220 L300 L310 L350 L355 L360 L365 L375 L380 L395 L396 L455 L475 L495 L550 L555 L565 L575 L1300 L800 L805 L810 L1800 | T664120 T673120 | Preto | 100 ml | Corante |
| T664 T673 | 6116173 | L100 L110 L120 L200 L210 L220 L300 L310 L350 L355 L360 L365 L375 L380 L395 L396 L455 L475 L495 L550 L555 L565 L575 L1300 L800 L805 L810 L1800 | T664220 T673220 | Ciano | 100 ml | Corante |
| T664 T673 | 6116188 | L100 L110 L120 L200 L210 L220 L300 L310 L350 L355 L360 L365 L375 L380 L395 L396 L455 L475 L495 L550 L555 L565 L575 L1300 L800 L805 L810 L1800 | T664320 T673320 | Magenta | 100 ml | Corante |
| T664 T673 | 6116192 | L100 L110 L120 L200 L210 L220 L300 L310 L350 L355 L360 L365 L375 L380 L395 L396 L455 L475 L495 L550 L555 L565 L575 L1300 L800 L805 L810 L1800 | T664420 T673420 | Amarelo | 100 ml | Corante |
| T673 | 6115985 | Epson L800 L805 L810 L1800 | T673620 | Magenta Claro | 100 ml | Corante |
| T673 | 6115971 | Epson L800 L805 L810 L1800 | T673520 | Ciano Claro | 100 ml | Corante |
| T504 | 61000013 | L4150 L4160 L6171 L6161 L6191 - BASE PIGMENTO | T504120 | Preto | 127 ml | Pigmento |
| T664 673 | 61000016 | L100 L110 L120 L200 L210 L220 L300 L310 L350 L355 L360 L365 L375 L380 L395 L396 L455 L475 L495 L550 L555 L565 L575 L1300 L800 L805 L810 L1800 | T664120 T673120 | Preto | 100 ml | Corante |
| T664 673 | 61000017 | L100 L110 L120 L200 L210 L220 L300 L310 L350 L355 L360 L365 L375 L380 L395 L396 L455 L475 L495 L550 L555 L565 L575 L1300 L800 L805 L810 L1800 | T664220 T673220 | Ciano | 100 ml | Corante |
| T664 673 | 61000018 | L100 L110 L120 L200 L210 L220 L300 L310 L350 L355 L360 L365 L375 L380 L395 L396 L455 L475 L495 L550 L555 L565 L575 L1300 L800 L805 L810 L1800 | T664320 T673320 | Magenta | 100 ml | Corante |
| T664 673 | 61000019 | L100 L110 L120 L200 L210 L220 L300 L310 L350 L355 L360 L365 L375 L380 L395 L396 L455 L475 L495 L550 L555 L565 L575 L1300 L800 L805 L810 L1800 | T664420 T673420 | Amarelo | 100 ml | Corante |
| T504 | 6116814 | EPSON ECOTANK L4150 L4160 L6171 L6161 L6191 | T504120 | Preto | 127 ml | Corante |
| T504 | 6116829 | EPSON ECOTANK L4150 L4160 L6171 L6161 L6191 | T504220 | Ciano | 70 ml | Corante |
| T504 | 6116833 | EPSON ECOTANK L4150 L4160 L6171 L6161 L6191 | T504320 | Magenta | 70 ml | Corante |
| T504 | 6116848 | EPSON ECOTANK L4150 L4160 L6171 L6161 L6191 | T504420 | Amarelo | 70 ml | Corante |
| T544 | 61000001 | EPSON ECOTANK L3110 L3150 | T544120 | Preto | 70 ml | Corante |
| T544 | 61000002 | EPSON ECOTANK L3110 L3150 | T544220 | Ciano | 70 ml | Corante |
| T544 | 61000003 | EPSON ECOTANK L3110 L3150 | T544320 | Magenta | 70 ml | Corante |
| T544 | 61000004 | EPSON ECOTANK L3110 L3150 | T544420 | Amarelo | 70 ml | Corante |
| T534 | 61000005 | EPSON ECOTANK M1120 | T534120 | Preto | 127 ml | Pigmento |
| T504 544 | 61000020 | EPSON ECOTANK L3110 L3150 L4150 L4160 L6171 L6161 L6191 | T504120 T544120 | Preto | 100 ml | Corante |
| T504 544 | 61000021 | EPSON ECOTANK L3110 L3150 L4150 L4160 L6171 L6161 L6191 | T504220 T544220 | Ciano | 100 ml | Corante |
| T504 544 | 61000022 | EPSON ECOTANK L3110 L3150 L4150 L4160 L6171 L6161 L6191 | T504320 T544320 | Magenta | 100 ml | Corante |
| T504 544 | 61000023 | EPSON ECOTANK L3110 L3150 L4150 L4160 L6171 L6161 L6191 | T504420 T544420 | Amarelo | 100 ml | Corante |
| T554 | 61000032 | Epson ECOTANK L8180 | T554120AL | Preto Pigmento | 70 ml | Pigmento |
| T555 | 61000033 | Epson ECOTANK L8180 | T555120AL | Preto Fotográfico | 70 ml | Corante |
| T555 | 61000034 | Epson ECOTANK L8180 | T555220AL | Ciano Fotográfico | 70 ml | Corante |

AS MARCAS E MODELOS CITADOS NESTE CATÁLOGO SÃO DE PROPRIEDADE DE SEUS FABRICANTES.

REFIL

LINHA COMPATÍVEL EPSON

U Universal L Lançamento +T Mais tinta SE S/Embalagem  Sem chip

| Nº REFIL | CÓDIGO | COMPATIBILIDADE | MODELO | COR | VOLUME DE TINTA | BASE TINTA |
|----------|----------|---------------------|-----------|---------------------|-----------------|------------|
| T555 | 61000035 | Epson ECOTANK L8180 | T555320AL | Magenta Fotográfico | 70 ml | Corante |
| T555 | 61000036 | Epson ECOTANK L8180 | T555420AL | Amarelo Fotográfico | 70 ml | Corante |
| T555 | 61000037 | Epson ECOTANK L8180 | T555520AL | Cinza Fotográfico | 70 ml | Corante |

LINHA COMPATÍVEL HP

U Universal L Lançamento +T Mais tinta SE S/Embalagem  Sem chip

| Nº REFIL | CÓDIGO | COMPATIBILIDADE | MODELO | COR | VOLUME DE TINTA | BASE TINTA |
|----------|----------|---|---------|---------|-----------------|------------|
| GT53 | 61000008 | HP DESKJET SÉRIE GT5800 SÉRIE INK TANK SÉRIE SMART TANK | 1V22AL | Preto | 100 ml | Corante |
| GT53 | 6116298 | HP Deskjet GT5810 5812 5820 5822 Ink tanque 116 316 412 416 | MOH54AL | Ciano | 100 ml | Corante |
| GT53 | 6116302 | HP Deskjet GT5810 5812 5820 5822 Ink tanque 116 316 412 416 | MOH55AL | Magenta | 100 ml | Corante |
| GT53 | 6116317 | HP Deskjet GT5810 5812 5820 5822 Ink tanque 116 316 412 416 | MOH56AL | Amarelo | 100 ml | Corante |

LINHA COMPATÍVEL CANON

U Universal L Lançamento +T Mais tinta SE S/Embalagem  Sem chip

| Nº REFIL | CÓDIGO | COMPATIBILIDADE | MODELO | COR | VOLUME DE TINTA | BASE TINTA |
|----------|----------|---|--------|---------|-----------------|--------------------------|
| 190 | 61000009 | CANON PIXMA MAXX TINTA G1100 G2100 G3100 GG3102 G4100 | GI190P | Preto | 140 ml | Pigmento +T |
| 190 | 61000010 | CANON PIXMA MAXX TINTA G1100 G2100 G3100 GG3102 G4100 | GI190C | Ciano | 100 ml | Corante +T |
| 190 | 61000011 | CANON PIXMA MAXX TINTA G1100 G2100 G3100 GG3102 G4100 | GI190M | Magenta | 100 ml | Corante +T |
| 190 | 61000012 | CANON PIXMA MAXX TINTA G1100 G2100 G3100 GG3102 G4100 | GI190Y | Amarelo | 100 ml | Corante +T |

BICOS PARA MODELOS DOS REFIS COM CAIXA INDIVIDUAL

T664



T664|T673



T504|T544



T554|T555



GT53



GI190



BICOS PARA MODELOS DOS REFIS SEM EMBALAGEM

T664|T673

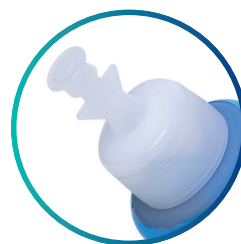

T504|T544



AS MARCAS E MODELOS CITADOS NESTE CATÁLOGO SÃO DE PROPRIEDADE DE SEUS FABRICANTES.

CARTUCHO

LINHA COMPATÍVEL HP



Universal



Lançamento



Mais tinta



SEmbalagem



Sem chip

| Nº CARTUCHO | CÓDIGO | COMPATIBILIDADE | MODELO | COR | RENDIMENTO |
|---------------|----------|---|---------|----------|------------|
| 667XL | 61000030 | Deskjet Ink Advantage 2376 2774 2776 6476 | 3YM81AB | Preto | 17,5 ml |
| 667XL | 61000031 | Deskjet Ink Advantage 2376 2774 2776 6476 | 3YM80AB | Colorido | 17,5 ml |
| 964XL | 61000038 | HP Officejet Pro 9010 9015 9018 9020 9025 | 3JA57AL | Preto | 41 ml |
| 964XL | 61000039 | HP Officejet Pro 9010 9015 9018 9020 9025 | 3JA54AL | Ciano | 19 ml |
| 964XL | 61000040 | HP Officejet Pro 9010 9015 9018 9020 9025 | 3JA55AL | Magenta | 19 ml |
| 964XL | 61000041 | HP Officejet Pro 9010 9015 9018 9020 9025 | 3JA56AL | Amarelo | 19 ml |
| 664XL | 6116245 | HP Deskjet 1115 1118 2135 2138 3635 3636 4538 4678 | F6V31A | Preto | 16 ml |
| 664XL Triplo | 61000014 | HP DESKJET 1115 1118 2135 2138 3635 3636 4538 4678 | F6V31A | Preto | 16 ml |
| 664XL | 6116250 | HP Deskjet 1115 1118 2135 2138 3635 3636 4538 4678 | F6V30A | Colorido | 17 ml |
| 664XL Triplo | 61000015 | HP DESKJET 1115 1118 2135 2138 3635 3636 4538 4678 | F6V30A | Colorido | 17 ml |
| 662XL | 6112508 | HP Deskjet Ink Advantage 1516 2516 2546 3516 | CZ106A | Colorido | 11 ml |
| 662XL | 6112493 | HP Deskjet Ink Advantage 1516 2516 2546 3516 | CZ105A | Preto | 14 ml |
| 122XL | 6111607 | HP Deskjet 1000 2000 MULTIFUNCIONAL HP Deskjet 2050 3050 | CH564AL | Colorido | 12 ml |
| 122XL | 6111592 | HP Deskjet 1000 2000 MULTIFUNCIONAL HP Deskjet 2050 3050 | CH563AL | Preto | 12 ml |
| 950XL | 6112072 | HP OFFICEJET PRO 8100 8600 8600 PLUS 8610 8615 8620 8625 8630 8640 8660 251DW 276DW | CN045A | Preto | 73 ml |
| 951XL | 6112087 | HP OFFICEJET PRO 8100 8600 8600 PLUS 8610 8615 8620 8625 8630 8640 8660 251DW 276DW | CN046A | Ciano | 26 ml |
| 951XL | 6112091 | HP OFFICEJET PRO 8100 8600 8600 PLUS 8610 8615 8620 8625 8630 8640 8660 251DW 276DW | CN047A | Magenta | 26 ml |
| 951XL | 6112106 | HP OFFICEJET PRO 8100 8600 8600 PLUS 8610 8615 8620 8625 8630 8640 8660 251DW 276DW | CN048A | Amarelo | 26 ml |
| 670XL | 6112441 | HP DESKJET INK ADVANTAGE 3525 4615 4625 5525 6525 | CZ117A | Preto | 21,6 ml |
| 670XL | 6112455 | HP DESKJET INK ADVANTAGE 3525 4615 4625 5525 6525 | CZ118A | Ciano | 14,2 ml |
| 670XL | 6112460 | HP DESKJET INK ADVANTAGE 3525 4615 4625 5525 6525 | CZ119A | Magenta | 14,2 ml |
| 670XL | 6112474 | HP DESKJET INK ADVANTAGE 3525 4615 4625 5525 6525 | CZ120A | Amarelo | 14,2 ml |
| 932XL | 6116891 | HP OFFICEJET 6100 6600 6700 7110 7510 7512 7610 7612 | CN053A | Preto | 40 ml |
| 933XL | 6116924 | HP OFFICEJET 6100 6600 6700 7110 7510 7512 7610 7612 | CN054A | Ciano | 14 ml |
| 933XL | 6116939 | HP OFFICEJET 6100 6600 6700 7110 7510 7512 7610 7612 | CN055A | Magenta | 14 ml |
| 933XL | 6116943 | HP OFFICEJET 6100 6600 6700 7110 7510 7512 7610 7612 | CN056A | Amarelo | 14 ml |
| 954XL | 6116962 | HP OFFICEJET 8210 8710 8720 8730 | L0S71A | Preto | 56 ml |
| 954XL | 6116977 | HP OFFICEJET 8210 8710 8720 8730 | L0S62A | Ciano | 26 ml |



Contém 3 Recargas de 16ml cada

Contém 3 Recargas de 16ml cada

AS MARCAS E MODELOS CITADOS NESTE CATÁLOGO SÃO DE PROPRIEDADE DE SEUS FABRICANTES.

CASO OCORRA ALGUM PROBLEMA EM SUA IMPRESSORA, OCASIONADO PELA UTILIZAÇÃO DO CARTUCHO/TONER/REFIL DE TINTA MAXPRINT, COMPROVADO MEDIANTE APRESENTAÇÃO DE LAUDO TÉCNICO POR UMA ASSISTÊNCIA TÉCNICA AUTORIZADA, O CUSTO TOTAL DO REPARO SERÁ DEVIDAMENTE REEMBOLSADO. GARANTIA VÁLIDA INCLUSIVE PARA EQUIPAMENTOS FORA DA GARANTIA DO FABRICANTE.

CARTUCHO

LINHA COMPATÍVEL HP



Universal



Lançamento



Mais tinta



SEmbalagem



Sem chip

| Nº CARTUCHO | CÓDIGO | COMPATIBILIDADE | MODELO | COR | RENDIMENTO |
|-------------|---------|---|---------|----------|------------|
| 954XL | 6116981 | HP OFFICEJET 8210 8710 8720 8730 | L0S65A | Magenta | 26 ml |
| 954XL | 6116996 | HP OFFICEJET 8210 8710 8720 8730 | L0S68A | Amarelo | 26 ml |
| 901XL | 6111611 | HP Officejet J4500 J4540 J4550 J4580 J4640 J4660 J4680 | CC654AL | Preto | 17 ml |
| 901 | 6111626 | HP Officejet J4500 J4540 J4550 J4580 J4640 J4660 J4680 | CC656AL | Colorido | 15 ml |
| 60XL | 6111721 | HP Deskjet D1658 D1660 D1663 D1668 D2530 D2545 D2560 D2563 D2566 D2568 D2660 D2663 D2668 D2680 D5560 F2410 F2430 F2480 F4210 F4213 F4224 F4230 F4235 F4240 F4250 F4272 F4273 F4274 F4275 F4280 F4283 F4288 F4292 F4293 F4435 F4440 F4470 F4472 F4473 F4480 F4492 F4580 PHOTOSMART C4635 C4640 C4650 C4680 C4683 C4740 C4750 C4780 C4795 C4799 D110A | CC641WL | Preto | 13 ml |
| 60XL | 6111717 | HP Deskjet D1658 D1660 D1663 D1668 D2530 D2545 D2560 D2563 D2566 D2568 D2660 D2663 D2668 D2680 D5560 F2410 F2430 F2480 F4210 F4213 F4224 F4230 F4235 F4240 F4250 F4272 F4273 F4274 F4275 F4280 F4283 F4288 F4292 F4293 F4435 F4440 F4470 F4472 F4473 F4480 F4492 F4580 PHOTOSMART C4635 C4640 C4650 C4680 C4683 C4740 C4750 C4780 C4795 C4799 D110A | CC644WL | Colorido | 12.5 ml |
| 74XL | 6111736 | HP Deskjet D4260 D4300 D4360 Photosmart C4210 C4240 C4250 C4280 C4285 C4345 C4380 C4385 C4435 C4440 C4450 C4480 C4580 C4599 C5240 C5250 C5280 C5540 C5550 C5580 D5345 D5360 Officejet J5740 J5750 J5780 J6450 J6480 | CB336WL | Preto | 24 ml |
| 75XL | 6111741 | HP Deskjet D4260 D4300 D4360 Photosmart C4210 C4240 C4250 C4280 C4285 C4345 C4380 C4385 C4435 C4440 C4450 C4480 C4580 C4599 C5240 C5250 C5280 C5540 C5550 C5580 D5345 D5360 Officejet J5740 J5750 J5780 J6450 J6480 | CB338WL | Colorido | 13.5 ml |
| 92 | 6111679 | HP Deskjet 5440 SERIES Photosmart 2575 7830 7850 C3135 C3140 C3150 C3180 C4180 D5060 D5065 PSC 1507 1510 SERIES Officejet 6310 SERIES | C9362WL | Preto | 12.5 ml |
| 93 | 6111683 | HP Deskjet D4145 D4155 D4160 5440 SERIES Photosmart 2575 7830 7850 C3135 C3140 C3150 C3180 C4140 C4150 C4180 D5060 D5065 PSC 1507 1510 SERIES | C9361WL | Colorido | 13.5 ml |
| 21 | 6111631 | HP Deskjet 3910 3915 3918 3920 3930 3930v 3938 3940 3940v D1311 D1320 D1330 D1341 D1360 D1368 D1420 D1430 D1455 D1460 D1468 D1520 D1530 D1560 D2330 D2345 D2360 D2430 D2445 D2460 D2468 F325 F335 F340 F350 F370 F375 F380 F390 F394 F2110 F2120 F2140 F2180 F2185 F2187 F2210 F2212 F2224 F2235 F2240 F2250 F2575 F2280 F2290 F4135 F4140 F4150 F4172 F4175 F4180 F4185 F4190 F4194 PSC 1400 1401 1402 1403 1406 1408 1410 SERIES 1415 1417 Officejet 4315 4355 J3680 J5520 Fax 1250 3180 | C9351A | Preto | 20 ml |
| 22 | 6111645 | HP Deskjet 3910 3915 3918 3920 3930 3930v 3938 3940 3940v D1311 D1320 D1330 D1341 D1360 D1368 D1420 D1430 D1445 D1455 D1460 D1468 D1520 D1530 D1560 D2330 D2345 D2360 D2430 D2445 D2460 D2468 D4263 D4363 F325 F335 F340 F350 F370 F375 F380 F390 F394 F2110 F2120 F2140 F2180 F2185 F2187 F2210 F2212 F2224 F2235 F2240 F2250 F2275 F2280 F2290 F4135 F4140 F4150 F4172 F4175 F4180 F4185 F4190 F4194 PSC 1400 1401 1402 1403 1406 1408 1410 SERIES 1415 1417 Officejet 4315 4355 5605 5605z 5607 5608 5609 5610 5610v 5610xii 5615 J3606 J3608 J3680 J5508 J5520 Fax 1250 3180 | C9352A | Colorido | 17 ml |

AS MARCAS E MODELOS CITADOS NESTE CATÁLOGO SÃO DE PROPRIEDADE DE SEUS FABRICANTES.

CASO OCORRA ALGUM PROBLEMA EM SUA IMPRESSORA, OCASIONADO PELA UTILIZAÇÃO DO CARTUCHO/TONER/REFIL DE TINTA MAXPRINT, COMPROVADO MEDIANTE APRESENTAÇÃO DE LAUDO TÉCNICO POR UMA ASSISTÊNCIA TÉCNICA AUTORIZADA, O CUSTO TOTAL DO REPARO SERÁ DEVIDAMENTE REEMBOLSADO. GARANTIA VÁLIDA INCLUSIVE PARA EQUIPAMENTOS FORA DA GARANTIA DO FABRICANTE.

FITAS ROTULADORAS

FITA PARA ROTULADORA MAXPRINT COMPATÍVEL BROTHER - MK231

- Compatível com BROTHER
- Tipo da Fita: 12mm x 8m
- Cor da Fita: Branco
- Cor da Letra: Preto
- Compatibilidade: PT-45M | PT-55 | PT-65 | PT-70 | PT-80 | PT-90 | PT-M95

- 180 unids.
- 7,5 x 7 x 2,5 cm
- 39 x 24 x 31,5 cm

EMBALAGEM: CAIXA

COD.: 76000001
COD. EAN: 7897975008970
COD. DUN: 17897975008977

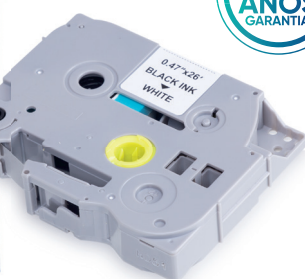

- 160 unids.
- 9,3 x 7 x 2,3 cm
- 39 x 24 x 31,5 cm

EMBALAGEM: CAIXA

COD.: 76000002
COD. EAN: 7897975008987
COD. DUN: 17897975008984

FITA PARA ROTULADORA MAXPRINT COMPATÍVEL BROTHER - TZe231

- Compatível com BROTHER
- Tipo da Fita: 12mm x 8m
- Cor da Fita: Branco
- Cor da Letra: Preto
- Compatibilidade: GL100 | PT200 | PT1000 | PT1000BM | PT1010 | PT1010B | PT1010NB | PT1010R | PT1010S | PT1090 | PT1090BK | PT1100 | PT1100SB | PT1100SBVP | PT1100ST | PT1120 | PT113 | PT1160 | PT1170 | PT1170S | PT1180 | PT1190 | PT11Q | PT1200 | PT1230PC | PT1280 | PT1280SR | PT1280VP | PT1280AF | PT1290 | ST1150 | ST1150DX | PT1700 | PTD200 | PT18R | PT300 | PT-300B | PT310 | PT-310B | PT320 | PT340 | ST1150 | ST1150DX | PT1300 | PT1700 | PT1750 | PT1760 | PT1800 | PT1810 | PT1830 | PT1830C | PT1830SC | PT1830VP | PT1880 | PT1900 | PT1910 | PT1950 | PT1960 | PT2030 | PT2030AD | PT2030VP | PT2100 | PT2110 | ST5 | PT330 | PT350 | PT520 | PT540 | PT580C | PT1400 | PT1500PC | PT1600 | PT1650 | PT2200 | PT2210 | PT2300 | PT2310 | PT2400 | PT2410 | PT2430PC | PT2500PC | PT2600 | PT2610 | PT2700 | PT2710 | PT2730 | PT2730VP | PT7500 | PT7600 | PT530 | PT550 | PT3600 | PT9200PC | PT9200DX | PT9400 | PT9500PC | PT9600 | PT9700PC | PT9800PCN | PT2420PC-PT-P700 | PT-P300BT | PT-D400 | PT-P750W | PT-D600 | PT-D200KT | PT-1260 | PT-D200SN | GL-200 | GL-H100 | PT-1100CH | PT-E100 | GL-H105 | PT-E110 | PT-E200 | PT-900 | PT-H101 | PT-D200 | PT-18Rz | PT-H105 | PT-D210 | PT-H110 | PT-D215e | PT-1890 | PT-D450 | PT-E300 | PT-H300 | PT-2450DX | PT-2460 | PT-2470 | PT-2480 | PT-2500PC | PT-P750W | PT-2430PC | PT-E500 | PT-E550 | PT-E550W | PT-H500 | P-TOUCH PC | RL-700S | PT-D800W | PT-P900 | PT-P900W | PT-P950NW | PT-550

FITA PARA ROTULADORA MAXPRINT COMPATÍVEL BROTHER - TZe631

- Compatível com BROTHER
- Tipo da Fita: 12mm x 8m
- Cor da Fita: Amarelo
- Cor da Letra: Preto
- Compatibilidade: GL100 | PT200 | PT1000 | PT1000BM | PT1010 | PT1010B | PT1010NB | PT1010R | PT1010S | PT1090 | PT1090BK | PT1100 | PT1100SB | PT1100SBVP | PT1100ST | PT1120 | PT113 | PT1160 | PT1170 | PT1170S | PT1180 | PT1190 | PT11Q | PT1200 | PT1190 | PT11Q | PT1200 | PT1230PC | PT1280 | PT1280SR | PT1280VP | PT1280AF | PT1290 | ST1150 | ST1150DX | PT7100 | PTD200 | PT18R | PT300 | PT-300B | PT310 | PT-310B | PT320 | PT340 | ST1150 | ST1150DX | PT1300 | PT1700 | PT1750 | PT1760 | PT1800 | PT1810 | PT1830 | PT1830C | PT1830SC | PT1830VP | PT1880 | PT1900 | PT1910 | PT1950 | PT1960 | PT2030 | PT2030AD | PT2030VP | PT2100 | PT2110 | ST5 | PT330 | PT350 | PT520 | PT540 | PT580C | PT1400 | PT1500PC | PT1600 | PT1650 | PT2200 | PT2210 | PT2300 | PT2310 | PT2400 | PT2410 | PT2430PC | PT2500PC | PT2600 | PT2610 | PT2700 | PT2710 | PT2730 | PT2730VP | PT7500 | PT7600 | PT530 | PT550 | PT3600 | PT9200PC | PT9200DX | PT9400 | PT9500PC | PT9600 | PT9700PC | PT9800PCN | PT2420PC-PT-P700 | PT-P300BT | PT-D400 | PT-P750W | PT-D600 | PT-D200KT | PT-1260 | PT-D200SN | GL-200 | GL-H100 | PT-1100CH | PT-E100 | GL-H105 | PT-E110 | PT-E200 | PT-900 | PT-H101 | PT-D200 | PT-18Rz | PT-H105 | PT-D210 | PT-H110 | PT-D215e | PT-1890 | PT-D450 | PT-E300 | PT-H300 | PT-2450DX | PT-2460 | PT-2470 | PT-2480 | PT-2500PC | PT-P750W | PT-2430PC | PT-E500 | PT-E550 | PT-E550W | PT-H500 | P-TOUCH PC | RL-700S | PT-D800W | PT-P900 | PT-P900W | PT-P950NW | PT-550

- 160 unids.
- 9,3 x 7 x 2,3 cm
- 39 x 24 x 31,5 cm

EMBALAGEM: CAIXA

COD.: 76000003
COD. EAN: 7897975008994
COD. DUN: 17897975008991



AS MARCAS E MODELOS CITADOS NESTE CATÁLOGO SÃO DE PROPRIEDADE DE SEUS FABRICANTES.

FITAS ROTULADORAS

FITA PARA ROTULADORA MAXPRINT COMPATÍVEL BROTHER - TZe131

- Compatível com BROTHER
- Tipo da Fita: 12mm x 8m
- Cor da Fita: Transparente
- Cor da Letra: Preto
- Compatibilidade: GL100 | PT200 | PT1000 | PT1000BM | PT1010 | PT1010B | PT1010NB | PT1010R | PT1010S | PT1090 | PT1090BK | PT1100 | PT1100SB | PT1100SBVP | PT1100ST | PT1120 | PT1113 | PT1160 | PT1170 | PT1170S | PT1180 | PT1190 | PT11Q | PT1200 | PT1230PC | PT1280 | PT1280SR | PT1280VP | PT1280AF | PT1290 | ST1150 | ST1150DX | PT7100 | PTD200 | PT18R | PT300 | PT-300B | PT310 | PT-310B | PT320 | PT340 | ST1150 | ST1150DX | PT1300 | PT1700 | PT1750 | PT1760 | PT1800 | PT1810 | PT1830 | PT1830C | PT1830SC | PT1830VP | PT1880 | PT1900 | PT1910 | PT1950 | PT1960 | PT2030 | PT2030AD | PT2030VP | PT2100 | PT2110 | ST5 | PT330 | PT350 | PT520 | PT540 | PT580C | PT1400 | PT1500PC | PT1600 | PT1650 | PT2200 | PT2210 | PT2300 | PT2310 | PT2400 | PT2410 | PT2430PC | PT2500PC | PT2600 | PT2610 | PT2700 | PT2710 | PT2730 | PT2730VP | PT7500 | PT7600 | PT530 | PT550 | PT3600 | PT9200PC | PT9200DX | PT9400 | PT9500PC | PT9600 | PT9700PC | PT9800PCN | PT2420PC-PT-P700 | PT-P300BT | PT-D400 | PT-P750W | PT-D600 | PT-D200KT | PT-1260 | PT-D200SN | GL-200 | GL-H100 | PT-1100CH | PT-E100 | GL-H105 | PT-E110 | PT-E200 | PT-900 | PT-H101 | PT-D200 | PT-18Rz | PT-H105 | PT-D210 | PT-H110 | PT-D215e | PT-1890 | PT-D450 | PT-E300 | PT-H300 | PT-2450DX | PT-2460 | PT-2470 | PT-2480 | PT-2500PC | PT-P750W | PT-2430PC | PT-E500 | PT-E550 | PT-E550W | PT-H500 | P-TOUCH PC | RL-700S | PT-D800W | PT-P900 | PT-P900W | PT-P950NW | PT-550



160 unids.
9,3 x 7 x 2,3 cm
39 x 24 x 31,5 cm

EMBALAGEM: CAIXA
COD.: 76000004
COD. EAN: 7897975009007
COD. DUN: 17897975009004

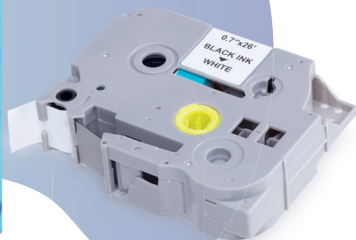

FITA PARA ROTULADORA MAXPRINT COMPATÍVEL BROTHER - TZe241

- Compatível com BROTHER
- Tipo da Fita: 18mm x 8m
- Cor da Fita: Branco
- Cor da Letra: Preto
- Compatibilidade: PT2030VP | PT2100 | PT2110 | ST5 | PT330 | PT350 | PT520 | PT540 | PT580C | PT1400 | PT1500PC | PT1600 | PT1650 | PT2200 | PT2210 | PT2300 | PT2310 | PT2400 | PT2410

150 unids.
9,3 x 7 x 2,3 cm
49 x 29,5 x 23,5 cm

EMBALAGEM: CAIXA
COD.: 76000005
COD. EAN: 7897975009014
COD. DUN: 17897975009011

FITA PARA ROTULADORA MAXPRINT COMPATÍVEL BROTHER - TZe251

- Compatível com BROTHER
- Tipo da Fita: 24mm x 8m LAMINADA
- Cor da Fita: Branco
- Cor da Letra: Preto
- Compatibilidade: PT330 | PT350 | PT520 | PT540 | PT580C | PT1400 | PT1500PC | PT1600 | PT1650 | PT2200 | PT2210 | PT2300 | PT2310 | PT2400 | PT2410 | PT2430PC | PT2500PC | PT2600 | PT2610 | PT2700 | PT2710 | PT2730 | PT2730VP | PT7500 | PT7600 | PT530 | PT550 | PT3600 | PT9200PC | PT9200DX | PT9400 | PT9500PC | PT9600 | PT9700PC | PT9800PCN | PT2420PC | PT-P700 | PT-P750W | PT-D600 | PT-2450D

120 unids.
9,3 x 7 x 3,3 cm
49 x 29,5 x 23,5 cm

EMBALAGEM: CAIXA
COD.: 76000006
COD. EAN: 7897975009045
COD. DUN: 17897975009042



PEN DRIVE E MÍDIAS

PEN DRIVE DE 8GB/16GB/ 32GB E 64GB

- Gravação até 3MB/s
- Leitura até 19MB/s
- Embalagem Blister



- 20 unids.
- 5 x 1,5 x 0,6 cm
- 11 x 11 x 1,5 cm



8GB
COD.: 50000016
COD. EAN: 7897975099091
COD. DUN: 17897975099098

32GB
COD.: 50000009
COD. EAN: 7897975099060
COD. DUN: 17897975099067

16GB
COD.: 50000008
COD. EAN: 7897975099077
COD. DUN: 17897975099074

64GB
COD.: 50000015
COD. EAN: 7897975099053
COD. DUN: 17897975099050

MÍDIA CD-R GRAVÁVEL MAXPRINT - 700 MB - 80 MIN - 52X

- Gravável
- 80 minutos
- Até 52x



- 10 unids.
- 12 cm de Diâmetro
- 14,2 x 12,5 x 0,5 cm

SLIM C/1
COD.: 501576
COD. EAN: 7897975017880
COD. DUN: 17897975017887

MÍDIA CD-R GRAVÁVEL MAXPRINT 700 MB - 80 MIN - 52X

- Gravável
- 80 minutos
- Até 52x



- 200 unids.
- 12 cm de Diâmetro
- 12,6 x 12,5 x 0,1 cm

ENVELOPE PAPEL C/1
COD.: 502128
COD. EAN: 7897975024499
COD. DUN: 27897975024493

MÍDIA CD-R GRAVÁVEL MAXPRINT 700 MB - 80 MIN - 52X

- Gravável
- 80 minutos
- Até 52x



- 12 unids.
- 12 cm de Diâmetro
- 12 x 7 x X cm

BULK C/50 UNIDS.
COD.: 506047
COD. EAN: 7897975073961
COD. DUN: 17897975073968

MÍDIA CD-R PRINTABLE GRAVÁVEL MAXPRINT 700 MB - 80 MIN - 52X

- Gravável
- 80 minutos
- Até 52x



- 12 unids.
- 12 cm de Diâmetro
- 12 x 6,5 x X cm

BULK C/50 UNIDS.
COD.: 506051
COD. EAN: 7897975073954
COD. DUN: 17897975073951

MÍDIA CD-RW REGRAVÁVEL MAXPRINT 700 MB - 80 MIN - 12X

- Regravável
- 80 minutos
- Até 12x



- 10 unids.
- 12 cm de Diâmetro
- 14,1 x 12,5 x 0,5 cm

SLIM C/1
COD.: 501519
COD. EAN: 7897975017316
COD. DUN: 27897975017310

Parte da capacidade de armazenamento é utilizada para formatação entre outros e não está disponível para armazenamento de dados.

MÍDIAS

MÍDIA DVD-R GRAVÁVEL MAXPRINT 4.7 GB - 120 MIN - 16X

- Gravável
- 120 minutos
- Até 16x



- 10 unids.
- 12 cm de Diâmetro
- 14,2 x 12,5 x 0,5 cm

SLIM C/1
COD.: 503124
COD. EAN: 7897975050559
COD. DUN: 17897975050556

MÍDIA DVD-R GRAVÁVEL MAXPRINT 4.7 GB - 120 MIN - 16X

- Gravável
- 120 minutos
- Até 16x



- 200 unids.
- 12 cm de Diâmetro
- 12,6 x 12,3 x 0,1 cm

ENVELOPE PAPEL C/1
COD.: 502003
COD. EAN: 7897975023133
COD. DUN: 27897975023137

MÍDIA DVD-R GRAVÁVEL MAXPRINT 4.7 GB - 120 MIN - 16X

- Gravável
- 120 minutos
- Até 16x



- 12 unids.
- 12 cm de Diâmetro
- 12 x ,17 x X cm

BULK C/50 UNIDS.
COD.: 506066
COD. EAN: 7897975074036
COD. DUN: 17897975074033

MÍDIA DVD-R PRINTABLE GRAVÁVEL MAXPRINT 4.7 GB - 120 MIN - 16X

- Gravável
- 120 minutos
- Até 16x



- 12 unids.
- 12 cm de Diâmetro
- 12 x ,7 x X cm

BULK C/50 UNIDS.
COD.: 506071
COD. EAN: 7897975073992
COD. DUN: 17897975073999

MÍDIA DVD-RW REGRAVÁVEL MAXPRINT 4.7 GB - 120 MIN - 4X

- Regravável
- 120 minutos
- Até 4x



- 10 unids.
- 12 cm de Diâmetro
- 14,2 x ,12,5 x 0,5 cm

SLIM C/1
COD.: 502018
COD. EAN: 7897975023508
COD. DUN: 17897975023505

MÍDIA DVD+RW REGRAVÁVEL MAXPRINT 4.7 GB - 120 MIN - 4X

- Regravável
- 120 minutos
- Até 4x



- 10 unids.
- 12 cm de Diâmetro
- 14,1 x ,12,5 x 0,5 cm

SLIM C/1
COD.: 502022
COD. EAN: 7897975023522
COD. DUN: 17897975023529

MÍDIAS

MÍDIA DVD-RW REGRAVÁVEL MAXPRINT 4.7 GB - 120 MIN - 4X

- Regravável
- 120 minutos
- Até 4x



- 20 unids.
- 12 cm de Diâmetro
- 14 x 3 x X cm

PINO C/10
COD.: 502037
COD. EAN: 7897975023539
COD. DUN: 27897975023533

MÍDIA DVD+RW REGRAVÁVEL MAXPRINT 4.7 GB - 120 MIN - 4X

- Regravável
- 120 minutos
- Até 4x



- 20 unids.
- 12 cm de Diâmetro
- 14 x 3 x X cm

PINO C/10
COD.: 502041
COD. EAN: 7897975023546
COD. DUN: 27897975023540

MÍDIA DVD+R DUAL LAYER GRAVÁVEL MAXPRINT 8.5 GB - 240 MIN - 8X

- Gravável
- 240 minutos
- Até 8x



- 10 unids.
- 12 cm de Diâmetro
- 14,2 x ,12,5 x 0,5 cm

SLIM C/1
COD.: 502314
COD. EAN: 7897975027308
COD. DUN: 27897975027302

MÍDIA DVD+R DUAL LAYER PRINTABLE GRAVÁVEL MAXPRINT 8.5 GB - 240 MIN - 8X

- Gravável
- 240 minutos
- Até 8x



- 12 unids.
- 12 cm de Diâmetro
- 12,5 x ,9,5 x X cm

PINO C/50 UNIDS.
COD.: 506085
COD. EAN: 7897975074005
COD. DUN: 17897975074002

MÍDIA BLURAY PRINTABLE GRAVÁVEL MAXPRINT 25 GB - 135 MIN - 6X

- Gravável
- 135 minutos
- Até 6x



- 12 unids.
- 12 cm de Diâmetro
- 14 x ,9,5 x X cm

PINO C/50 UNIDS.
COD.: 506142
COD. EAN: 7897975074012
COD. DUN: 17897975074019

MÍDIA BLURAY DUAL LAYER PRINTABLE GRAVÁVEL MAXPRINT 50 GB - 270 MIN - 6X

- Gravável
- 270 minutos
- Até 4x





- 10 unids.
- 12 cm de Diâmetro
- 14 x ,3 x X cm

PINO C/10 UNIDS.
COD.: 505146
COD. EAN: 7897975061708
COD. DUN: 17897975061705

MÍDIAS

MÍDIA DVD-RW GRAVÁVEL MAXPRINT 4.7 GB - 120 MIN - 16X

- Gravável
- 120 minutos
- Até 16x

-  200 unids.
-  12 cm de Diâmetro
-  12,6 x 12,3 x 0,1 cm



ENVELOPE PAPEL C/1

COD.: 50000003
COD. EAN: 7897975085759
COD. DUN: 17897975085756



MÍDIA CD-RW REGRAVÁVEL MAXPRINT 700 MB - 80 MIN - 12X

- Regravável
- 80 minutos
- Até 12x

-  200 unids.
-  12 cm de Diâmetro
-  12,4 x 12,4 x X cm



ENVELOPE PAPEL C/1

COD.: 50000001
COD. EAN: 7897975064120
COD. DUN: 17897975064120



MÍDIA DVD+RW GRAVÁVEL MAXPRINT 4.7 GB - 120 MIN - 16X

- Gravável
- 120 minutos
- Até 16x

-  200 unids.
-  12 cm de Diâmetro
-  12,6 x 12,1 x 0,1 cm



ENVELOPE PAPEL C/1

COD.: 50000002
COD. EAN: 7897975085681
COD. DUN: 17897975085688



MÍDIA DVD-R GRAVÁVEL IMATION 4.7 GB - 120 MIN - 16X

- Gravável
- 120 minutos
- Até 16x

-  12 unids.
-  12 cm de Diâmetro
-  14 x 7 x X cm



BULK C/50 UNIDS.

COD.: 50000054
COD. EAN: 7897975000905
COD. DUN: 17897975000902



MÍDIA IMATION DVD-R PRINTABLE GRAVÁVEL /16X/120MIN.

- Gravável
- 120 minutos
- Até 16x

-  12 unids.
-  12 cm de Diâmetro
-  12 x 7 x 7 cm

BULK C/50 UNIDS.

COD.: 50000107
COD. EAN: 7897975005177
COD. DUN: 17897975005174



maxprint

PILHAS E BATERIAS

A linha de pilhas e baterias Maxprint abrange baterias alcalinas, de zinco-carvão, de lítio e de Zinco-ar (baterias para aparelho auditivo). Nenhum modelo possui adição de mercúrio e cádmio, sendo todas devidamente certificadas pelo IBAMA e testadas após a produção.

A Maxprint faz parte do programa de recolhimento e reciclagem de pilhas da Green Eletron, com diversos pontos de coleta em todas as capitais do Brasil, e cidades próximas em um raio de até 50 km. 100% do material recolhido é reciclado e reaproveitado, sem aterro e qualquer prejuízo ao meio ambiente.



PILHAS E BATERIAS

ALCALINA

PILHA ALCALINA MAXPRINT AA PEQUENA 1,5 V - C/2

- AA
- 1,5V
- Embalagem com 2



- 12 unids.
- 1,4 x 5 x 1,4 cm
- 8,25 x 11,5 x 1,5 cm

BLISTER C/2

COD.: 756339
COD. EAN: 7897975061579
COD. DUN: 17897975061576

PILHA ALCALINA MAXPRINT AA PEQUENA 1,5V - C/4

- AA
- 1,5V
- Embalagem com 4



- 12 unids.
- 1,4 x 5 x 1,4 cm
- 8,25 x 11,5 x 1,5 cm

BLISTER C/4

COD.: 756343
COD. EAN: 7897975061593
COD. DUN: 17897975061590

PILHA ALCALINA MAXPRINT AAA PALITO 1,5V - C/2

- AAA palito
- 1,5V
- Embalagem com 2



- 12 unids.
- 0,8 x 4,5 x 0,8 cm
- 8,25 x 11,5 x 1,1 cm

BLISTER C/2

COD.: 756358
COD. EAN: 7897975061616
COD. DUN: 17897975061613

PILHA ALCALINA MAXPRINT AAA PALITO 1,5V - C/4

- AAA palito
- 1,5V
- Embalagem com 4



- 12 unids.
- 0,8 x 4,5 x 0,8 cm
- 8,25 x 11,5 x 1,1 cm

BLISTER C/4

COD.: 756362
COD. EAN: 7897975061630
COD. DUN: 17897975061637

PILHA ALCALINA MAXPRINT C MÉDIA 1,5V - C/2

- Tipo C Média
- 1,5V
- Embalagem com 2



- 6 unids.
- 2,5 x 4,5 x 2,5 cm
- 8,25 x 11,5 x 2,75 cm

BLISTER C/2

COD.: 756377
COD. EAN: 7897975061654
COD. DUN: 17897975061651

PILHAS E BATERIAS

ALCALINA

PILHA ALCALINA MAXPRINT 9V MAXPRINT C/1

- Tipo 9V
- Embalagem com 1



- 12 unids.
- 2,2 x 5 x 1,5 cm
- 8,25 x 11,5 x 1,8 cm

BLISTER C/1

COD.: 756396
COD. EAN: 7897975061678
COD. DUN: 17897975061675



PILHA ALCALINA MAXPRINT D GRANDE 1,5V MAXPRINT C/2

- Tipo D grande
- 1,5V
- Embalagem com 2



- 12 unids.
- 3,2 x 6 x 3,2 cm
- 8,25 x 11,5 x 3,5 cm

BLISTER C/2

COD.: 756401
COD. EAN: 7897975061692
COD. DUN: 17897975061699



BATERIA ALCALINA MAXPRINT 12V - A23 - C/5

- Tipo A23
- 12V
- Embalagem com 5



- 10 unids.
- 1 x 3 x 1 cm
- 5 x 16 x 1,34 cm

BLISTER C/5

COD.: 758571
COD. EAN: 7897975075835
COD. DUN: 17897975075832



BATERIA ALCALINA MAXPRINT 12V - A27 - C/5

- Tipo A27
- 12V Embalagem com 5



- 10 unids.
- 1 x 3 x 1 cm
- 5 x 16 x 1,1 cm

BLISTER C/5

COD.: 758585
COD. EAN: 7897975075842
COD. DUN: 17897975075849



BATERIA ALCALINA MAXPRINT 1,5V - LR44 - C/10

- Tipo LR44
- 1,5V
- Embalagem com 10



- 10 unids.
- 1,2 x 1,2 x 0,5 cm
- 5 x 16 x 1,1 cm

BLISTER C/10

COD.: 758590
COD. EAN: 7897975075859
COD. DUN: 17897975075856



PILHAS E BATERIAS

COMUM

PILHA COMUM MAXPRINT AA PEQUENA 1,5V - C/4

- AA
- 1,5V
- Embalagem com 4



- 12 unids.
- 1,4 x 5 x 1,4 cm
- 8,25 x 11,5 x 1,5 cm



BLISTER C/4
COD.: 756449
COD. EAN: 7897975062187
COD. DUN: 17897975062184



PILHA COMUM MAXPRINT AAA PALITO 1,5V - C/4

- AAA palito
- 1,5V
- Embalagem com 4



- 12 unids.
- 0,8 x 4,5 x 0,8 cm
- 8,25 x 11,5 x 1,1 cm



BLISTER C/2
COD.: 756468
COD. EAN: 7897975062170
COD. DUN: 17897975062177

PILHA COMUM MAXPRINT C MÉDIA 1,5V - C/2

- Tipo C Média
- 1,5V
- Embalagem com 2



- 12 unids.
- 2,5 x 4,5 x 2,5 cm
- 8,25 x 11,5 x 2,75 cm



BLISTER C/2
COD.: 756472
COD. EAN: 7897975062217
COD. DUN: 17897975062214

PILHA COMUM MAXPRINT 9V - C/1

- Tipo 9V
- Embalagem com 1



- 12 unids.
- 2,2 x 5 x 1,5 cm
- 8,25 x 11,5 x 21,5 cm



BLISTER C/1
COD.: 756487
COD. EAN: 7897975062224
COD. DUN: 17897975062221

PILHA SUPER MAXPRINT 1,5V - TUBO C/60

- AA
- 1,5V
- Embalagem com 60



- 24 unids.
- 1,4 x 5 x 1,4 cm
- 5,7 x 5,1 x 21,5 cm



**SHRINKADAS EM
GRUPOS DE 4 PILHAS**
COD.: 758638
COD. EAN: 7897975075897
COD. DUN: 17897975075894

PILHAS E BATERIAS

COMUM E LITHIUM

PILHA SUPER MAXPRINT AAA 1,5V - TUBO C/60

- AAA palito
- 1,5V
- Embalagem com 60



- 24 unids.
- 0,8 x 4,5 x 0,8 cm
- 4,5 x 4,3 x 1,6 cm

SHRINKADAS EM GRUPOS DE 4 PILHAS

COD.: 758642
COD. EAN: 7897975075910
COD. DUN: 17897975075917



BATERIA DE LITHIUM MAXPRINT 3V - CR2032 - C/5

- Tipo CR2032
- 3V
- Embalagem com 5



- 20 unids.
- 2 x 2 x 0,3 cm
- 6,2 x 8,7 x 0,7 cm

BLISTER C/5

COD.: 758604
COD. EAN: 7897975075866
COD. DUN: 17897975075863

BATERIA DE LITHIUM MAXPRINT 3V - CR2025 - C/5

- Tipo CR2025
- 3V
- Embalagem com 5



- 20 unids.
- 2 x 2 x 0,3 cm
- 6,2 x 8,7 x 0,7 cm

BLISTER C/5

COD.: 758619
COD. EAN: 7897975075873
COD. DUN: 17897975075870



BATERIA DE LITHIUM MAXPRINT 3V - CR2016 - C/5

- Tipo CR2016
- 3V
- Embalagem com 5



- 20 unids.
- 2 x 2 x 0,3 cm
- 6,2 x 8,7 x 0,7 cm

BLISTER C/4

COD.: 758623
COD. EAN: 7897975075880
COD. DUN: 17897975075887



PILHAS E BATERIAS

BATERIA PARA APARELHO AUDITIVO MAXPRINT A10 1,4V

- A10
- 1,4V
- Compatível com os modelos Micro RIC, CIC e IIC



10 unids.
4,5 x 9 x 0,5 cm

BLISTER C/6
COD.: 75000024
COD. EAN: 7897975007300
COD. DUN: 17897975007307

BATERIA PARA APARELHO AUDITIVO MAXPRINT A312 1,4V

- A312
- 1,4V
- Compatível com os modelos Mini BTE, RIC e ITC



10 unids.
4,5 x 9 x 0,5 cm

BLISTER C/6
COD.: 75000025
COD. EAN: 7897975007317
COD. DUN: 17897975007314

BATERIA PARA APARELHO AUDITIVO MAXPRINT A13 1,4V

- A13
- 1,4V
- Compatível com os modelos BTE, RIC e ITE



10 unids.
4,5 x 9 x 0,5 cm

BLISTER C/6
COD.: 75000026
COD. EAN: 7897975007324
COD. DUN: 17897975007321

BATERIA PARA APARELHO AUDITIVO MAXPRINT A675 1,4V

- A675
- 1,4V
- Compatível com os modelos BTE PP



10 unids.
4,5 x 9 x 0,5 cm

BLISTER C/6
COD.: 75000027
COD. EAN: 7897975007331
COD. DUN: 17897975007338

SIGA A **MAXPRINT** NAS REDES

 MAXPRINTOFICIAL

 MAXPRINTOFICIAL

 MAXPRINTOFICIAL

 MAXPRINTOFICIAL



VOCÊ SABIA?

O Brasil foi o quinto país que mais produziu lixo eletrônico em 2019. Os brasileiros ficaram atrás apenas da China, EUA, Índia e Japão. Ao todo, foram geradas mais de **dois milhões de toneladas** das quais **menos de 3%** foram recicladas. Em 2020, com a chegada da pandemia, os números de coleta de lixo eletrônico caíram em até 85%.

*Dados do relatório The Global E-waste Monitor 2020.



LEGISLAÇÃO

Em outubro de 2019, foi assinado o **Acordo Setorial para a Logística Reversa de Produtos Eletroeletrônicos**. O documento define metas para os fabricantes, importadores, distribuidores e comerciantes na questão de aparelhos eletroeletrônicos a serem coletados e destinados corretamente, como celulares, computadores, impressoras, ferramentas elétricas, chuveiros, eletroportáteis e muitos outros equipamentos que não têm mais utilidade para o consumidor.

COMO O GRUPO RIO BRANCO ESTÁ CONTRIBUINDO PARA MELHORAR O ECOSSISTEMA?

A Green Eletron, maior gestora brasileira sem fins lucrativos para a logística reversa de eletroeletrônicos e pilhas de uso doméstico que não têm mais utilidade, **é uma parceira da Maxprint, através das marcas DAZZ e MAXPRINT, desde 2018**. A empresa já instalou **228 Pontos de Entrega Voluntária** em 75 cidades do Estado de São Paulo e um no Distrito Federal. Esses locais auxiliam o Grupo Rio Branco e outras grandes empresas a baterem suas metas e já deram destino correto a **mais de 800 toneladas de equipamentos**.



 0800.7015255

 (11) 97531-0070

www.maxprint.com.br

dazz.gg

 [maxprintoficial](#)  [@maxprintoficial](#)

 [oficialdazz](#)  [@oficialdazz](#)